

昭和の時代と佐賀

— 前編 1926～1959 —

佐賀県公文書館では、令和8年（2026）に昭和の改元から100周年を迎えることを記念し、昭和の時代を振り返る資料展を開催します。

展示は二部構成で、昭和100年にあたる令和7年（2025）を迎える今期に前編を、昭和の改元から100周年となる令和8年に後編を開催します（予定）。

本展では、昭和元年（1926）から昭和32年（1957）までの昭和前半期にスポットをあて、当館所蔵の公文書などから当時の佐賀県や人々の暮らしの様子を御紹介します。

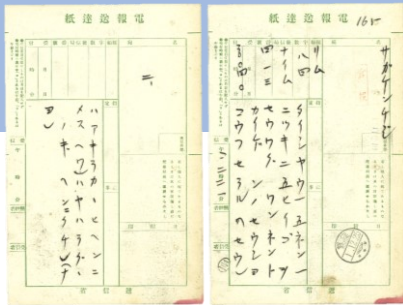

改元を伝える電報 昭和元年（1926）



〔左〕一銭黄銅貨幣
〔右〕一銭陶貨幣（表裏）
個人蔵

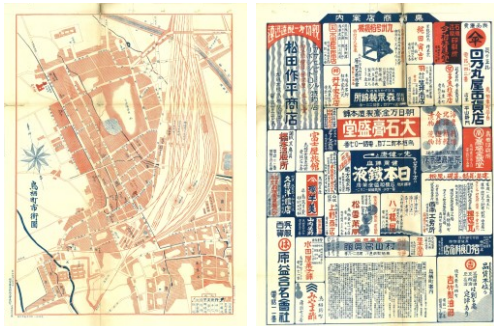

〔左〕鳥栖町市街図 〔右〕鳥栖商店案内
昭和5年（1930）



佐賀県立佐賀農学校
満鮮地方修学旅行日程表
昭和13年（1938）

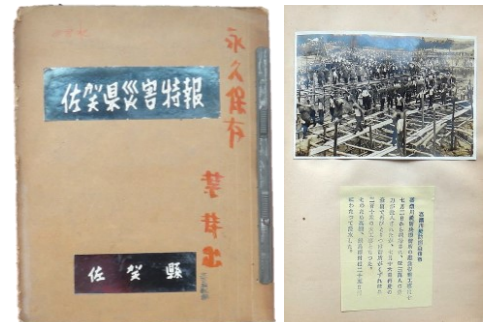

佐賀県災害特報
昭和28年（1953）

2024.11.8 [金] — 2025.4.13 [日]
開館時間 9:00 - 17:00
月曜休館 観覧無料

※1月13日・2月24日（月・祝）は開館します。
11月24日（日）（設備点検に伴う臨時休館）、
年末年始（12月29日～1月3日）、1月14日（火）、2月25日（火）は休館します。

表面：〔左上〕「全焼した佐賀県庁舎」（県資産活用課提供）、〔右上〕「佐賀県鳥瞰図」（国立国会図書館デジタルコレクション『佐賀県統計圖集』（佐賀県、昭和4年）より）、〔左下〕「少年団奉仕隊の子どもたち」（個人蔵『奉仕隊活動状況写真集』より）

佐賀県公文書館 Saga Prefectural Government Archives

- 住所 〒840-0041 佐賀市城内1丁目6-5 県庁南館 2階
- WEB <https://www.pref.saga.lg.jp/kiji00327911/index.html>
- MAIL kobunshokan@pref.saga.lg.jp
- 電話 0952-25-7365
- FAX 0952-25-7410
- バス JR佐賀駅バスセンターから、佐賀市営バス⑥・④・⑤のバス乗車約10分。サガテレビ前バス停で下車。
- お車 県庁職員駐車場の南館東側と北側にあります、来訪者駐車場（オレンジ色の枠線の駐車場）をご利用ください。

@Saga_Archives
(佐賀県公文書館)

