

第55回
佐賀城下

栄の国
まつり

令和8年(2026年)

5/23(土)・24(日)

場所

佐賀市シンボルロード、唐人町通り、佐嘉神社、
NHK佐賀放送局、ARKS、佐賀県立博物館屋外広場など

花火
大会

5/23(土)

20:30~20:45
※荒天時は中止

佐賀城北濠周辺など
(市村記念体育館北側から打ち上げ)

【問い合わせ】0952-29-9000

原画:佐賀北高等学校2年 矢野 結乙
【主催】佐賀城下栄の国まつり振興会



第55回 佐賀城下 祭の国まつり

CONTENTS



SAGAJOKA SAKAENOKUNI MATSURI

イベントマップ・スケジュール	2
交通規制のご案内	6
[イベント紹介] 雅楽の調べ	8
[イベント紹介] 佐賀城下花火大会	9
[イベント紹介] きてみん祭パレード	11
[イベント紹介] こども総おどり・総おどり	12
[イベント紹介] YOSAKOI さが	13
[イベント紹介] NHK佐賀 ギュッと!Fes 2026	14
[イベント紹介] 唐人町おまつり広場	15
[イベント紹介] 佐賀YEG fes.2026	16
[イベント紹介] エスプラッツ祭	17
まつり期間中のバス迂回路・	
佐賀駅バスセンター発最終バス時刻表	18
ごみダイエット大作戦	20
イベント情報・観光施設など	22



九電工は、「クラフティア」へ。

KRAFTIA

株式会社 **クラフティア** 佐賀支店
 佐賀市神野東 2-6-26
 TEL 0952-33-2002 FAX 0952-31-8609



野中義美税理士事務所

佐賀市大財6丁目8番6号
 YNK build 1F
 TEL(0952)24-3286

エフエム佐賀 77.9MHz
 第2・4火曜日 16:35~
 ぶんぶんワイド
 毎月最終木曜日 17:30~



番組
出演中





イベント MAP

- 一般トイレ
- 身障者用トイレ
- 駐輪場
- 喫煙所
- AED
- エコステーション

※会場は予定地です。

至佐賀駅



NHK佐賀 ギョット! Fes 2026

栄の国まつり 佐賀 YEG fes.2026

※YOSAKOI さが会場

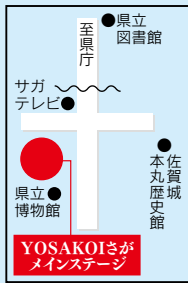

栄の国まつりを応援しています

株式会社 中野建設

佐賀市水ヶ江 二丁目11番23号

精神科・心療内科・脳神経外科

のぐちクリニック

<https://www.seiyuukai.org/>

佐賀市駅前中央1丁目4-17
コムボックス佐賀駅前2F
Tel.0952-20-0404

イベントスケジュール

5月23日(土)

イベント名	会場	時間	内容
こども笑顔チケット	ARKS	15:00～	チケット配布 【第1部】15:00～ 【第2部】17:00～ ※1人1枚、小学生以下対象となります。 (配布予定枚数がなくなり次第終了となります。)
YEG音楽祭 [YEG BON BEAT]		19:00～20:30	DJによる音楽とともに、世代を超えて楽しめる新しい盆踊りで会場を盛り上げます。
エスプラッツ祭	エスプラッツ南側	15:00～21:00	はたらく車の展示や出張水族館、ステージイベントなどに加え、キッチンカーもやって来る!
YOSAKOIさが	佐賀県立博物館 屋外広場、 佐賀市シンボルロード	12:30～20:30 (予定)	米の国まつりの定番ともなった“YOSAKOIさが”。日本中から集まる熱い踊り子達が、祭りを華やかに盛り上げます。
Cygamesブース	佐賀バルーン ミュージアム レクチャースペース	15:00～21:00 (予定)	今年もCygamesがブースを出展!ゲームの試遊やフォトスポットなどが楽しめる。
唐人町 おまつり広場	唐人町通り	15:00～22:00	唐人町の通りにいろんなお店が並び、驚きと楽しさいっぱいイベントが目白押し。
雅楽の調べ	佐嘉神社	14:00～	佐嘉神社境内にて神社職員と佐賀県神社庁雅楽部会による雅楽の演奏と巫女舞をお送りいたします。
NHK佐賀 ギョッと!Fes 2026	NHK佐賀放送局	13:30～20:00 (一部内容は15:00～)	NHKのコンテンツがギュッと大集合! 「The Wakey Show」や大河ドラマ「豊臣兄弟!」の世界が楽しめる展示や、NHK佐賀の公式キャラクター“ギョッとくん”や“ムツゴロウどーもくん”とふれあえるコーナーも!
佐賀城下花火大会 (※荒天時は中止)	佐賀城北濠周辺	20:30～20:45	佐賀城跡から打ち上げる花火大会。1,000発超の花火が、佐賀の夜空を彩ります。

※迷子対策用リストバンド配布中 5月23日(土)・5月24日(日)両日、まつり本部・唐人町本部にてお配りします。

※上記イベントの内容等は今後の状況によって変更となる場合がございます。

5/24日 ひる1時～よる8時30分予定 **11チャンネル**

生中継 栄の国まつり

ぶんぶんテレビ 公式LINE 友だち追加!

再放送 **5/27(水)夕方5時 12チャンネル**
30(土)・31(日)夕方4時

ぶんぶんテレビ **0120-55-3734** 月～金曜日/9:30～18:00
土(第2・4)/9:30～15:00



イベントスケジュール

5月24日(日)

イベント名	会場	時間	内容
こども笑顔チケット	ARKS	12:00~	先着500名様にチケット配布 (なくなり次第終了となります) ※1人1枚、小学生以下対象となります。
佐賀YEG×バルナーズ ×佐賀玉屋による スタンプラリーイベント	ARKS~佐賀玉屋	12:00~14:00	ARKSでこども笑顔チケットとスタンプ ラリーカードも配布します。 佐賀玉屋でスタンプラリー!達成でコラボス テッカープレゼント!!
バルナーズイベント	ARKS	14:30~16:00	バルナーズ選手のトークショー、抽選会でバ ルナーズグッズが当たる!スタンプラリーで スタンプをすべて集めてゴールすると、抽選会 に参加できる!抽選に外れても、じゃんけん大会 で景品を手に入れるチャンス!
きてみん祭 パレード	佐賀市シンボルロード	13:00~15:00	可愛らしい“こどもみこし”、勇壮な“大人みこ し”がシンボルロードを練り歩き、街なかを盛り 上げます。
YOSAKOIさが	佐賀県立博物館屋外広場、 佐賀市シンボルロード、 656広場、 ハローワーク前	12:30~21:00 (予定)	栄の国まつりの定番ともなった“YOSAKOIさ が”、日本中から集まる熱い踊り子達が、祭りを 華やかに盛り上げます。
エスプラッツ祭	エスプラッツ南側	13:30~20:00	出張水族館や射的、ステージイベントに加え、 キッチンカーもやって来る!
唐人町 おまつり広場	唐人町通り	17:00~21:30	「唐人町おまつり広場」は、唐人町の通りにいろ んなお店が並び、賑きと楽しさいっぱいのイベ ントが目白押し。唐人町通りはまさに“祭り”一 色です。
NHK佐賀 ギョッと!Fes 2026	NHK佐賀放送局	13:30~20:00 (一部内容は15:00~)	NHKのコンテンツがギュッと大集合!「The Wakey Show」や大河ドラマ「豊臣兄弟」の 世界が楽しめる展示や、NHK佐賀の公式キャラ クター“ギョッとくん”や“ムツゴロウどーもく ん”とふれあえるコーナーも!
Cygamesブース	佐賀バルーンミュージアム レクチャースペース	13:00~19:00 (予定)	今年もCygamesがブースを出展!ゲームの試 遊やフォトスポットなどが楽しめる。
こども総おどり	佐賀市シンボルロード 佐賀玉屋前	18:00~18:30	たくさん子ども達が踊る“こども総おどり”。 軽快なリズムに乗って、楽しく可愛く踊ります。
総おどり	佐賀市シンボルロード 佐賀玉屋前	19:00~20:00	まつりのフィナーレを飾る“総おどり”。市民総 参加のおどりの輪が広がり、街なかを華やかに 盛り上げます。

※佐賀城下栄の国まつりにおける安全を確保するため、ドローンをはじめとするリモコン操作による
小型無人機の操作・飛行・撮影等を固くお断りいたします。

※上記イベントの内容等は今後の状況によって変更となる場合がございます。



NP inc.
Network Project Incorporated

ネットワーク・プロジェクト
株式会社西野企画

Head Office
〒810-0072 福岡市中央区長浜2丁目3番1 ネオハイツ舞鶴ノール202号
TEL 092-726-1880

Kumamoto Office
〒862-0976 熊本市中央区九品寺1丁目18-7 湛ビル2B
TEL 096-288-4900

Saga Office
〒840-0054 佐賀市水ヶ江1丁目4番16号 シャトル水ヶ江403号



交通規制のご案内

至佐賀駅

※花火大会の詳細は9、10ページをご覧ください。

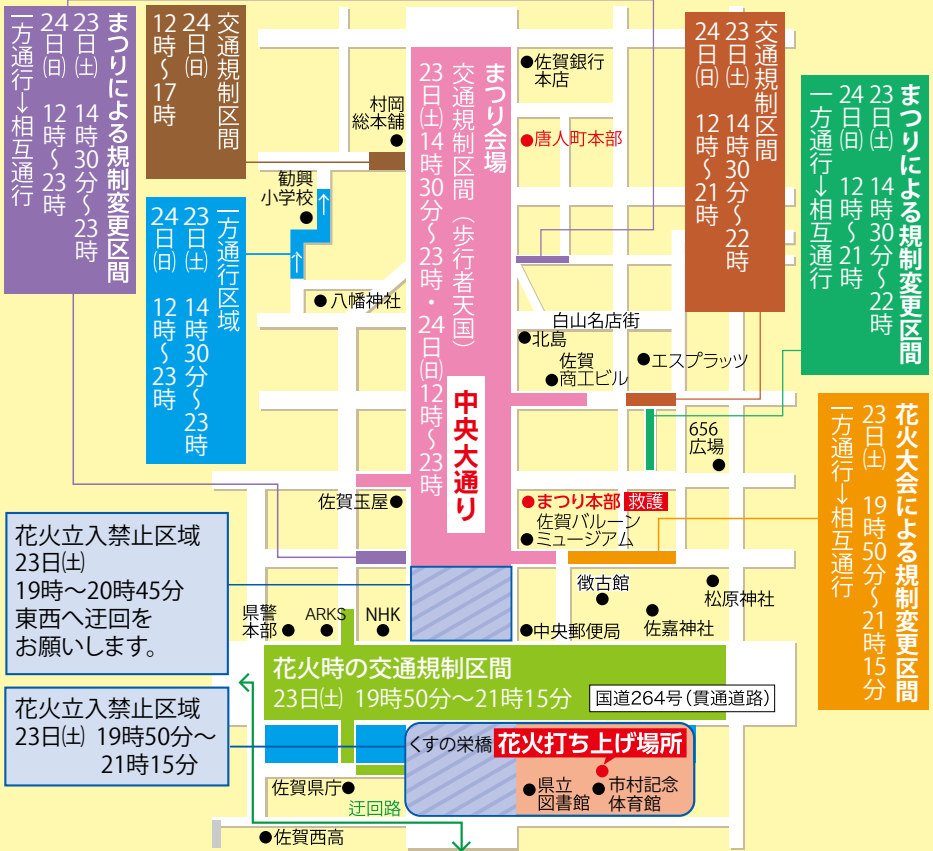

NBCラジオの朝のワイド番組

「**あなごら**」は
この春から
8:15～11:50の
時間帯で放送中!

佐賀発の木曜と金曜は
パーソナリティをはじめ
装いも新たにリスタート!!
是非お聴きください!!!



イラスト作・田中むねよし

木曜コンビ
YUYA 諸岡 彩

金曜コンビ
徳丸英器 青木理奈

NBCラジオ

NBCラジオ search

佐賀市駅前中央1-4-17
コムボックス佐賀駅前1F
TEL.0952-22-1460

■ 佐賀FM局
FM93.5MHz
■ 鳥橋FM局
FM92.1MHz

まつり全体の交通規制

- 日時／5月23日(土)14:30～23:00
5月24日(日)12:00～23:00
- 区間／佐賀市シンボルロード及びその周辺
(※左ページの図でご確認ください。)

佐賀城下花火大会時の交通規制

- 日時／5月23日(土)19:50～21:15
- 区間／佐嘉神社～県警本部前、くすの栄橋及び周辺
(※左ページの図でご確認ください。)

※花火の観覧エリアについては、P10をご覧ください。

※佐賀城下栄の国まつりでは、お客様用の駐車場をご用意しておりません。
公共交通機関をご利用ください。

熱中症にご注意ください。

対策1

シーズンを通して、
暑さに負けない体をつくろう!

対策2

日々の生活の中で、
暑さに対する工夫をしよう!

対策3

暑さから身を守ろう!



会場内の給水所は、まつり本部と
唐人町本部に設置しています。

栄の国まつりを応援しています!



ずっと支える、地域の未来を。

 株式会社 **福岡商店**
代表取締役 福岡 桂

佐賀市水ヶ江1丁目2番33号
TEL 0952-24-0111

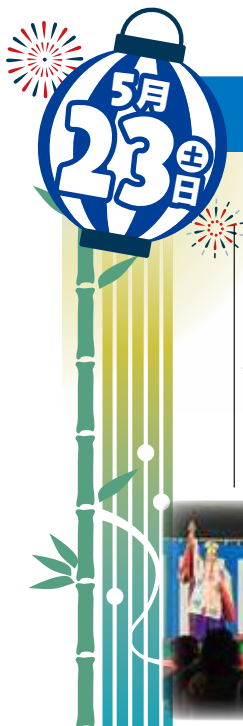

佐嘉神社 雅楽の調べ

【佐嘉神社 14:00~】

雅楽の 調べ



今年、神職と巫女による舞と雅楽の演奏が行なわれ、幻想的で雅なひとときをお楽しみいただけます。

お問い合わせ：
佐嘉神社 0952(24)9195



さすが、ガス。
暮らしのお困りごとは
佐賀ガスへお任せください！
日常のその先にあるお客様の未来を支えていく

佐賀ガス株式会社
〒849-0914
佐賀市片原町大字内通196番地
TEL 0952-30-6161
受付時間 8:30~17:30
Follow us on Instagram

守りたい街がある
守りたい人がいる

富士警備保障株式会社

本社：佐賀市鍋島町八戸溝1428番地1
TEL 0952-31-3251

10万円分クーポンプレゼント Nシリーズ ご成約で!!
5万円分クーポン + 5万円分クーポン!
※他キャンペーンとの併用は出来ません。※取付にあり別途付属部品が必要です。

さらに Webからの
商談予約で **QUOカード**
1,000円分プレゼント!

Honda Cars 佐賀

北部バイパス店 佐賀市卸本町4-15 ☎0952-30-4351
南部バイパス店 佐賀市下田町 2-74 ☎0952-22-0211
U-Select佐賀 佐賀市鍋島町森田 30-5 ☎0952-34-1134

GRAPHIC DESIGN
ARCHITECT DESIGN
TV-CM PLANNING
WEB DESIGN
ILLUSTRATION

sd os
**SHIGENAGA
DESIGN
OFFICE**

SAGA YOKAMACHI
5・20



(一社)佐賀青年会議所

佐賀城下花火大会

【佐賀城北濠周辺 20:30～20:45】

佐賀城跡から打ち上げる花火大会。1,000発超の花火が、佐賀の夜空を彩ります。

※荒天の場合は、中止します。

●花火開催に伴う交通規制

国道264号の一部区間及びくすの栄橋周辺で交通規制を行います。皆様のご理解とご協力をお願いいたします。詳しくは、6ページでご確認ください。

- ・日時／5月23日(土)
19:50～21:15
- ・区間／佐嘉神社～県警本部前、くすの栄橋及び周辺

※19:00～花火終了まで、パルーンミュージアムから中央郵便局までの区間が立入禁止となりますので、10ページのとおり迂回にご協力をお願いします。



サラダ油・小麦粉といえば、
やっぱり理研

理研農産化工株式会社

ポスティング配布のエキスパート



MARKETING INFORMATION DELIVERY

〒849-0937 佐賀市鍋島2丁目5-26

TEL 0952-31-3820(代) FAX 0952-31-3784

日本ポスティング協同組合加盟 経済産業省認可



花火大会 マップ

花火大会開催時は、中央郵便局前が大変混雑します。
県警本部前や佐嘉神社前から、
ゆっくりと花火をご覧くださいませ。

花火観覧エリア



Scan Me!

ビジネスパートナー
福博印刷株式会社
FUKUHAKU PRINTING Co.,Ltd.
〒849-0918 佐賀県佐賀市兵庫南4丁目22番40号
TEL.0952-24-2366(代)

九電 グループ

ずっと先まで、明るくしたい。

九州電力 九州電力送配電

電気のお困りごとは
お気軽にご相談ください

電興社
デン コウ シャ

0120-8-10548

佐賀市高木瀬西六丁目11番4号
TEL.0952-31-1811

株式会社 **電興社** | 電興社 佐賀 検索

TRY! 活かせシルバーパワー

60歳以上の健康で働く意欲のある皆さん!

会員募集中

入会説明会

期日 毎月第2・第4水曜日 13:30~
場所 ほほえみ館

お気軽にお越しください!

お問い合わせは【公社】佐賀市シルバー人材センター
☎0952-37-3007 佐賀市シルバー 検索



佐賀商工会議所 × 佐賀市子ども会連絡協議会

きてみん祭パレード

【佐賀市シンボルロード 13:00~15:00】

音楽隊、市内の学校の吹奏楽部、市民パレードが復活！
もちろん、可愛い「こどもみこし」、勇壮な「大人みこし」もシンボルロードを練り歩き、街なかを盛り上げます。



HP-URL
www.terabit.jp
株式会社 テラビット

地域と共にくすり屋116年



溝上薬局
SINCE 1910

MIZ 株式会社 ミズ 佐賀市水ヶ江1-1-11

kato clinic



かとうクリニック
内科 呼吸器内科
呼吸器リハビリテーション

☎0952-41-8011
佐賀市本庄町大字末次29-12



皆様の生活や活動が、快適に、そして安全でありますように



株式会社 佐 電 工

電気設備工事(屋内・屋外)、空調・給排水衛生設備工事

本社/佐賀市天神1丁目4番3号
TEL0952-23-4144



(一社)佐賀市観光協会

こども総おどり・総おどり

【佐賀市シンボルロード 佐賀玉屋前】

こども総おどり【18:00~18:30】

たくさんのこども達が踊る「こども総おどり」。軽快なリズムに乗って、楽しく、かわいく、元気に踊ろう！

●曲目／エビスDeサンバ・よかDeスカ
(木原慶吾&スピリッツ)



総おどり【19:00~20:00】

佐賀城下栄の国まつりのラストを飾るのは、市民総参加の「総おどり」。踊り手の皆さんが、大きな輪となってかろやかに踊り明かします。最高のフィナーレを一緒に盛り上げましょう!!

●曲目／はがくれ盆歌・さがはよかここ(サンバ調)・栄の国から

～暮らしの中に笑顔をさがそう～

佐賀県食糧株式会社
KENYOKU

佐賀県佐賀市兵庫北四丁目3番1号
TEL : 0952-30-9111



JONAI SQUARE

Connect with SAGA

いいモノ いいコト つなぐハコ

中古車販売・買取・車検など
車のことは私たちにご相談ください!

みんなに愛されるクルマ屋さん

ネクステージ

ネクステージ 南佐賀店
ネクステージ 佐賀北部バイパス店

店舗情報はこちらから▶



栄の国まつりを応援しています



医療法人 智仁会
佐賀リハビリテーション病院

〒840-0016 佐賀市南佐賀1丁目17-1
TEL(0952)25-0231 FAX(0952)26-6699
<https://www.sagareha.or.jp/>



よさこい SAGA ネットワーク実行委員会

YOSAKOIさが

【佐賀県立博物館屋外広場、佐賀市シンボルロード、
656広場(1日のみ)、ハローワーク前(1日のみ)】

自由で創造性あふれる踊りとダイナミックな音楽で、踊り子も観客も魅了し、栄の国まつりの定番ともなった“YOSAKOIさが”。日本中から集まる熱い踊り子達が、佐賀を盛り上げます。

日時 ●5月23日(土) 12:30~20:30 予定

●5月24日(日) 12:30~21:00 予定

※開始時間は当日のパンフレットでご確認ください。



infix 長友じょうせい
クルマも気分も **ガバいよ CAR!**
ホンダカース中央佐賀

■放送時間
毎週月曜 20:00~20:55

ラジオを聴くと“頭がよくなる”!?

…とされていますが、実験したところ本当に脳を活性化させているそう。*
なぜならラジオの音声がある人の想像力や思い出をかきたてるから。
エフエム佐賀ではあなたをワクワクさせる番組を毎日放送中! *脳の学校調べ

パソコンから、スマホから。

radiko でいつでも どこでも
エフエム佐賀

radiko



Android



iPhone



SAGA 77.9MHz ARITA 79.9MHz TOSU 79.7MHz

佐賀市本庄町286-6
TEL0952-25-7790 FAX0952-29-7200
メールアドレス gaba@fmsaga.co.jp

エフエム佐賀

検索



NHK 佐賀放送局

NHK佐賀 ギュッと!Fes 2026

NHKのコンテンツがギュッと大集合!

「The Wakey Show」や大河ドラマ「豊臣兄弟!」の

世界が楽しめる展示や、NHK佐賀の公式キャラクター

“ギュッとくん”や“ムツゴロウどーもくん”と

ふれあえるコーナーも!

詳しくは、NHK佐賀のホームページをご覧ください。

日時 ●5月23日(土) ●24日(日)

13:30~20:00(一部内容は15:00~)



インターネットサービス「NHK ONE」ブースで
登録をお手伝いします

いつでも どこでも あなたのそばに

NHK ONE



さがしんきん 大好評

マイカーローン

SAGA SHINKIN MY CAR LOAN

変動金利(1年)

1.95%^{年利} ~ 2.30%^{年利}

※金利優遇条件については、詳しくは商品概要をご覧ください。

優遇金利

保証料込

職域プレミア協定企業の従業員様 /

保証料込

1.75%^{年利} ~ 1.85%^{年利}

担保
保証人
不要

WEB
申込み
OK!

手続き
とっても
簡単

仮審査は
こちらから!

あなたの笑顔かみたくら
佐賀信用金庫
<https://www.shinkin.co.jp/saga/>

マイカーローンのお問い合わせ、ご相談は

フリーダイヤル 0120-60-2539 携帯・PHS(有料) 0952-22-2450

【受付時間】9:00~17:00(平日のみ) 詳しくは、最寄りの各店舗窓口までお気軽にお問い合わせください。

唐人町商店街振興組合

唐人町おまつり広場

【唐人町通り】

「唐人町おまつり広場」では、
通りにいろいろなお店が並び、
驚きと楽しさに満ちた
イベントが盛りだくさん。
唐人町通りはまさに
“祭り”一色です。



5月23日(土) 15:00~22:00

- 唐人屋(売店) ●チアダンス
- ストリートテニス(佐賀県テニス協会)
- バルーナズフリースロー大会 ●氷の彫刻
- HI CUP 2026(スケートボード)
- 紙芝居 ●葉隠式(アニソンイベント)
- バルーンアート ●大道芸
- 防災体験(佐賀市ハンドボール協会)

5月24日(日) 17:00~21:30

- 唐人屋(売店) ●BMX(自転車曲乗り)&ダンスショー
- HI CUP 2026(スケートボード) ●バルーンアート ●大道芸
- トヨタ紡織九州レッドトルネードハンドボールシュート体験

問い合わせ 唐人町商店街振興組合 電話 0952-25-8156



社会を、地球を、未来を豊かに。

togami

株式会社 戸上電機製作所

〒840-0802 佐賀市大財北町1-1
TEL0952-24-4111 FAX0952-26-4594
<https://www.togami-elec.co.jp/>



佐賀YEG fes.2026

【場所 ARKS(佐賀市松原1-1-1)】



● **こども笑顔チケット開催** **5月23日(土)** 15:00~

チケット配布 【第1部】15:00~

(先着順)

【第2部】17:00~ **なくなり次第終了**

内容 小学生以下のこどもを対象に「こども笑顔チケット」を配布します。
チケットが無料引換券になるので会場内の出店で使用できます。

● **YEG音楽祭「YEG BON BEAT」** **5月23日(土)** 19:00~20:30

内容 DJによる音楽での盆踊りやゲストパフォーマーの出演

ゲスト DJ NOMA リップシンクパフォーマー フレイディ



● **こども笑顔チケット開催** **5月24日(日)** 12:00~

チケット配布 12:00~ **なくなり次第終了**

(先着順)

● **佐賀YEG×佐賀バルナーズ×佐賀玉屋**
によるスタンプラリーイベント

5月24日(日) 12:00~14:00

スタンプラリーカード配布 12:00~ **なくなり次第終了**

内容 「こども笑顔チケット」と「スタンプラリーカード」を配布します。
佐賀玉屋の館内でスタンプを集めてコラボステッカーをもらおう!

● **バルナーズイベント** **5月24日(日)** 14:30~16:00

内容 バルナーズ選手のトークショー、じゃんけん大会や抽選会を行います。抽選会では、バルナーズグッズが当たる! スタンプラリーでスタンプをすべて集めてゴールすると、そのカードで抽選に参加できます! 抽選に外れても、じゃんけん大会で景品を手に入れるチャンス!!

栄の国まつりを応援しています!

おかげさまで140年。



松尾建設株式会社

〒840-8666

佐賀市多布施一丁目4番27号
TEL(0952)24-1181 FAX(0952)23-4211



ビルのメンテナンスから住宅・一般建築の新築・リフォームまで
安全と安心をご提供します

LongLife with you
ながいおつきあい。

MABEC
株式会社マベック

〒849-0924 佐賀市新中町11番18号
TEL0952(32)1855
URL <https://mabec.jp/>





エスプラッツ祭

「人が出会い、人が集う。」
エスプラッツで思いっきり祭を楽しもう!

5月23日(土)

■エスプラッツ南側 【15:00~21:00】

- はたらく車がやってくる!
(15:00~16:30)
- 出張水族館(15:00~20:00)
- 子ども安全免許証づくり
(15:00~18:00)
- ステージイベント
- キッチンカー など

はたらく車が
やってくる!



子ども安全免許証



キッチン
カー

5月24日(日)

■エスプラッツ南側 【13:30~20:00】

- 出張水族館(13:30~17:00)
- 射的
- ステージイベント
- キッチンカー
など

キッズダンス



問い合わせ

佐賀市街なかふれあいプラザ指定管理者
株)ミス エスプラッツ管理室
☎0952-40-7593

More bounce to the bounce

VOUNCEE

もしもの停電、備えて安心。

九州電力送配電

九州停電情報提供アプリ **利用料全無料**

※通信料はご利用者負担となります。

佐賀駅バスセンター発 最終バス時刻表

市営バス	路線名	終 点	佐賀駅BC発時刻
兵庫・久保泉方面	56 兵庫・久保泉工業団地線	久保泉工業団地	20:20
	60 伊賀屋・清友病院線	川久保	20:50
	5 ゆめタウン線	ゆめタウン佐賀	22:00
諸富・川副方面	20 諸富・早津江線	早津江	21:40
	23 犬井道・大詫間線	大詫間	21:20
	25 広江・和崎線	和崎	21:05
東与賀方面	12 佐賀大学・東与賀線	大野	20:45
西与賀方面	11 佐賀大学・西与賀線	くぼた特産物直売所前	21:15
蓮池方面	29 蓮池・橋津線	橋津	20:55
嘉瀬・久保田方面	18 徳万・久保田線	くぼた特産物直売所前	21:10
	27 嘉瀬新町・久保田線	くぼた特産物直売所前	20:25
若楠方面	36 若楠・佐賀記念病院線	佐賀記念病院	21:20
中折・鍋島駅方面	58 中折・クレオパーク鍋島線	クレオパーク鍋島	20:40
佐賀大学病院方面	50 神野公園・佐賀大学病院線	佐賀大学病院	21:45
尼寺・金立方面	30 尼寺・金立線	自動車試験場前	21:50
	32 二俣・金立公民館線	金立公民館前	21:05

西鉄バス	佐賀駅BC発時刻			
神埼線(久留米行)	17:01	18:24	20:04	
天神線	20:05	20:35	20:55	21:20
福岡空港線	17:00	19:00		

昭和バス	佐賀駅BC発時刻
古湯・北山方面	19:10(古湯・北山)
(中極経由)小城方面	18:40

祐徳バス	佐賀駅BC発時刻
モラージュ佐賀線	20:50
武雄温泉線	18:45
祐徳神社線	18:00

※佐賀城下栄の国まつりへは公共交通機関をご利用ください。

How am i feeling?

UND
UEDA NORIYUKI
DESIGN
https://un-design.cc
tel.0952-37-9521 fax.0952-37-9522 e.ueda@un-design.cc

アスベストおよび土壌汚染調査のご用命・ご相談は、ぜひ当協会へ!!

未来へつなごう住みよいくらし

サカンキョウ

一般財団法人 佐賀県環境科学検査協会
〒840-0033 佐賀市光1丁目1番2号
Tel 0952-22-1651 Fax 0952-22-1655

ごみ ダイエット 大作戦

今年も、ごみダイエット大作戦実施します！
佐賀城下栄の国まつりは、クリーンな祭を目指し、会場内6カ所にエコステーションを設置しています。多くのボランティアの協力のもと、ごみ分別の呼びかけや、ポイ捨て防止に取り組んでいます。クリーンなお祭りのために、皆様のご協力をお願いします。

実施内容

栄の国まつり来場者に向けた、ごみの分別の呼びかけと、エコステーション周辺のごみ拾い。

エコステーション設置箇所

- ・唐人エリア／3カ所
(佐賀銀行～中央橋交差点)
- ・中央エリア／3カ所
(中央橋交差点～佐賀パルーンミュージアム)

 = エコステーション



ご協力企業一覧

今年のごみダイエット大作戦の運営に多くの企業様からご協力をいただいています。

- 日本たばこ産業(株) 佐賀支社 様
- (株)N-ONE企画 様
- 認定NPO法人 地球市民の会 様
- (株)みずほ銀行 佐賀支店 様
- みずほ証券(株) プラネットブース佐賀 様
- 九州労働金庫 佐賀支店 様
- (株)西九州建設コンサルタント 様
- ログキャビン 様
- スターバックスコーヒー(株) 佐賀県・佐世保地区店舗 様
- 明治安田生命保険相互会社 佐賀支社 様
- 陸上自衛隊 佐賀駐屯地曹友会 様
- ベース小城 様



本当にありがとうございます。

順不同

上下水道局イベント

日時 **5月23日** ⊕
15:00~18:30

場所 **ハローワーク
南側付近**

令和8年6月1日から6月7日まで、
第68回「水道週間」が実施されるのにあわせ、
上下水道局ブースを出展します！
今年の水道週間のスローガンは、
「たいせつな 水道守ろう 未来へと」です！



スーパーボール氷柱

氷の中に閉じ込められた
スーパーボールを
救出しよう！



自走式カメラ調査 デモンストレーション

実際に下水道管の調査に
使用されている機器をご紹介します！

●ご協力企業：
佐賀市管工事協同組合 様
佐賀市下水道工事協同組合 様
株式会社S&K佐賀 様

問い合わせ先

佐賀市上下水道局
総務課 企画係
☎33-1330

大事な健康を守るため、受けるのは『今!』

佐賀市国保の特定健診

日時 **5月23日** ⊕ 15:00~19:00

場所 **ハローワーク南側付近**

あなたの大事な健康を守るため、その場で特定健診が予約できます。
予約して期限内に特定健診を受診すると
抽選で**温泉旅館クーポン**や**ギフトカード**が当たるかも！

出張予約
受付所開設！

ご予約いただいた方には
素敵なプレゼントを
ご用意しております！



予約
できる
もの

- 佐賀市国保の特定健診
- 得する健康チャレンジ

ご案内
します

問い合わせ先
佐賀市保険年金課 保健事業・財政係
☎0952-40-7270

タクシーで気軽に
"おが旅"しませんか!

利用料金
最大58% OFF!

**SAGAおががる
TAXI**

佐賀市内観光施設間を巡る貸切タクシー

半額以下

詳しくは
こちら

最大58%OFF

で利用できる制度です。



利用可能時間 9:00~18:00

利用料金 利用コースにより
料金が異なります。



発着地

SAGA MADDO (サガマド)

佐賀市駅前中央一丁目4番17号 コムボックス佐賀駅前1階(佐賀駅南口徒歩30秒)



佐賀バルーンミュージアム

SAGA Balloon Museum

MUSEUM
2f

世界最高
水準

多くの方々に気球を知ってほしい！
そんな願いを込めてオープンしたのが
『佐賀バルーンミュージアム』です。



フライトシミュレーター

バルーンパイロットになろう！バルーンのパイロット気分を味わえる約3分間の疑似体験をお楽しみいただけます。風や温度などの条件をそろえた臨場感あふれる本格的なシミュレーターです。



バルーンになって飛ぼう！

カメラの前に立つと、あら不思議、みんなの顔がバルーンになって飛んでいきます。



いつでもバルーンフェスタ！！

鮮やかな映像に合わせて、光と音が広がり、まるでバルーンフェスタ会場に来ているような気分をいつでも疑似体験できます。



気球の殿堂

空に挑み続けた冒険家の夢。世界に挑み続けた競技者の夢。バルーンとともに歩み続けたバルーンストの夢や功績をご紹介します。



クイズラリー

5つあるラリーポイントをまわって、バルーンクイズにチャレンジ！バルーン博士を目指してトライしよう！年間/バスポートを持っていれば、期間内のポイント累積が可能です。



展示コーナー

「熱気球の街」として歩んできた佐賀市の歴史やバルーンの仕組み、競技の種類、競技大会のあゆみなどを紹介します。

MUSEUM
1f



スーパーハイビジョンシアター 大空に舞い上がる色とりどりのバルーン。日本で最も最先端の技術を使用した迫力の映像を280インチの大画面でお楽しみください。大空の旅がここから始まります。

SAGA Balloon Museum

〒840-0831 佐賀県佐賀市松原2丁目2-27

<https://www.sagabai.com/balloon-museum>

TEL0952-40-7114

FAX0952-40-7135

Facebookでも情報を発信しています。

観覧料 大人500円、小中高生200円、未就学児無料
※20人以上の団体の場合、大人350円、小中高生140円
※障がい者減免制度あり
年間バスポート大人1,000円、小中高生400円

開館時間 10:00～17:00(最終入館 16:30)

休館日 月曜日(月曜日が休日の場合はその翌日)、年末年始

駐車場 ・有60台(30分100円) ※観覧者は最大2時間無料
・大型バス(6時間2,000円)
※事前予約制(佐賀市観光協会 ☎0952-37-7489)

アクセス情報 ・JR佐賀駅から県庁方面へ徒歩17分
・佐賀駅バスセンターからバス乗車5分
【県庁前】下車、徒歩1分、タクシー乗車5分
・佐賀空港から、アクセスバス乗車20分
【県庁前】下車、徒歩1分
・佐賀大和I.C.から市街方面へ車で20分



SAGA
BALLOON
MUSEUM

2F

Museum Kitchen ハルカフェ
HARUcafé

営業時間 11:00～15:00
電話番号 0952-37-3366
店休日 / 月曜日
(月曜日が休日の場合は
その翌日)
年末年始



美味しい県産食材を使った日替わりランチやオリジナルスイーツなど、豊富なメニューを楽しみながらゆっくりとくつろげます。コース料理+飲み放題付き 貸切特別プランのご予約も承ります。

SAGA
BALLOON
MUSEUM

1F

BAI♦TEN
佐賀工房
バルーンミュージアム店

営業時間 10:00～17:00
電話番号 0952-37-0007
年中無休



バルーンをモチーフにした各種グッズをはじめ、佐賀の銘菓や地酒、佐賀海苔などの美味しい特産品、佐賀ならではの伝統工芸品など、おすすめのお土産をたくさんご用意しています。

※1F佐賀工房・2Fハルカフェの利用には観覧料は必要ありません。

マウの マウ えん

神野公園

こども遊園地

ゆう えん ち



みんなでおいで！こども遊園地！

❁ **入園無料** ❁
(ご自由に入園いただけます)

園内には無料で遊べる遊具もございます。

お得なパスも充実

のりもの1日フリーパス

◆ 1人用パス (1,800円)

◆ 親子用パス (2,800円)

他にもお得な平日限定パスなども取り揃えております

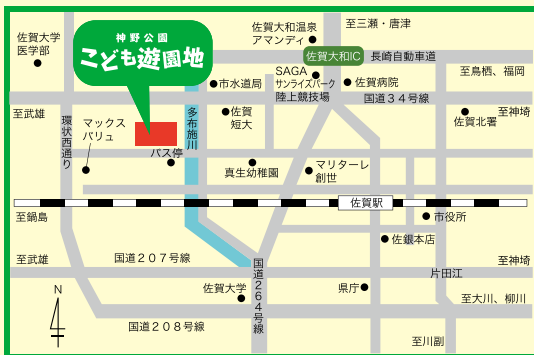

SNSでも情報配信中！



神野公園こども遊園地

0952-30-8461

<http://kouno.haut.jp>



神野公園こども遊園地 / 〒840-0806 佐賀県佐賀市神園4丁目1番3号

まふるくま

古湯・熊の川温泉郷



Vol.3「このぬる湯、
たぐものじゃない!」
古湯・熊の川温泉の実力とは!?
WEBでチェック!



Vol.1とVol.2も
WEBでご覧
いただけます!



WEB



Instagram



富士町観光案内所
0952-51-8126(水曜定休)



7/18(土)~12/31(木)

2026 みつせ高原キャンペーン開催します!

高原の風を感じながら、豊かな自然や天然温泉、
おいしい料理、新鮮な農産物を味わってみませんか?

スタンプラリー
参加店は
青いぼりが
目印です!

場所: 佐賀市三瀬村一円、一部に富士町、大和町含む

今年のテーマは「三瀬で見つける 心のオアシス」。

春は、花と新緑、田植え、山菜

夏は、少し涼しい気候と澄んだ水

秋は、実りと収穫、銀杏の黄葉、紅葉(北山湖周りなど)

冬は、ワカサギ釣りやグルメ、雪が降れば雪景色

一年を通して温泉やグルメが楽しめます。

そんな四季の彩豊かなみつせの高原でお待ちしています。

みつせ高原キャンペーン参加店、観光の情報を掲載した
情報誌を配布します。

情報誌の設置場所: 佐賀市役所本庁、支所、観光案内所、み
つせ高原キャンペーン参加店など。

(設置数に限りがあり、なくなり次第配布終了と
なる場合がありますのでご了承ください)

みつせ高原キャンペーン実行委員会

<http://www.mitsuse-kogen.jp>



キャンペーン期間中に参加店で、食べて、遊んで、お買物をしてスタンプを集め応募すると、
抽選で豪華賞品が当たるスタンプラリーも開催します。

佐賀市イベント情報



第14回

佐賀市もろどもみ徐福

えつ 銀色祭り

開催期間

令和8年5月1日(金)～7月20日(月)

「えつ」は有明海の奥部にしか生息しない地域限定の魚です。5月1日から7月20日までの短い期間だけ漁が行われ、「佐賀市もろどもみin食の会」加盟店でえつ料理が楽しめます。

5月31日(日)には、橋の駅ドロンパにて「えつフェス」を開催！えつ料理の販売や筑後川観光遊覧船体験、抽選会など内容盛りだくさんです。



Facebook



Instagram



X



えつ銀色祭り
ホームページ



佐賀市観光情報発信会館



橋の駅 ドロンパ

DORONPA

日本最古の
昇開式可動橋
「筑後川昇開橋」
が望める!!



佐賀名物から地元の人気のお店まで!

佐賀を楽しむ! 観光アプリ



佐賀名物が
楽しめるお店を
簡単検索

ちょっと1軒探したい時にも便利!

地図で
現在地から
探せます

「条件で探す」から
希望のお店を
探せます

「おすすめ店舗」で
評価の高い
お店に出会えます



初めて佐賀に来る方にも、
佐賀市民にも、もっと佐賀の
魅力が伝わります!

「地元人気店で探す」や
「早くから飲めるお店」なども!

おすすめスポットの中には、このアプリの中だけのお得なクーポンが使えるお店も!

“観光アプリ”クーポンの使い方!!



① “店舗クーポン”をタップ



② 該当のお店まで行ったら、お店のページを開き、クーポンを“使う”をタップします。



③ お店の店員さんに4ケタの番号を聞いて番号を入力。



④ “コード確認”の画面をお店のの人に見せれば、クーポンを利用できます。

ダウンロードは
こちらから



第34回 佐賀市長杯 第35回 若葉杯新人戦

開催期間 令和8年6月6日(土)
～7日(日)の2日間

佐賀市嘉瀬川河川敷をメイン会場として「第34回佐賀市長杯・第35回若葉杯新人戦」が開催されます。

両日共に午前のみ計2回の競技フライトを実施予定です。

また、各日先着100人で熱気球係留体験搭乗も実施しますので、ぜひお越しください!



佐賀バルーンフェスタ
組織委員会ホームページ

バルーンのみまち佐賀市で
“貴重な係留飛行”が
(係留体験搭乗)
体験できます!

〇飛んでいるバルーンを
見ることができる時期

フライト
シーズン

▶初夏 5月下旬 ⇒ 6月下旬

▶秋冬 10月下旬 ⇒ 2月下旬

バルーン係留体験搭乗 年間スケジュール(予定)

日程	イベント内容	会場	受付時間(予定)	定員	料金
令和8年 6月6日◎	市長杯・若葉杯	嘉瀬川防災ステーション	6:00	100名	小学生以上1,500円
令和8年 6月7日◎	市長杯・若葉杯	嘉瀬川防災ステーション	6:00	100名	小学生以上1,500円
令和8年 7月19日◎	おめざとバルーン	どんだんどの森	6:00	200名	小学生以上1,500円
令和8年 9月20日◎	おめざとバルーン	どんだんどの森	6:30	200名	小学生以上1,500円
令和8年 10月11日◎	おめざとバルーン	どんだんどの森	6:30	200名	小学生以上1,500円
令和8年 12月上旬	SAGA/バルーン チャレンジシリーズ 第1戦	嘉瀬川防災ステーション	6:30	200名	小学生以上1,500円
令和8年 12月上旬	SAGA/バルーン チャレンジシリーズ 第2戦	嘉瀬川防災ステーション	6:30	200名	小学生以上1,500円
令和9年 1月上旬	SAGA/バルーン チャレンジシリーズ 第3戦	嘉瀬川防災ステーション	6:30	200名	小学生以上1,500円
令和9年 1月上旬	SAGA/バルーン チャレンジシリーズ 第4戦	嘉瀬川防災ステーション	6:30	200名	小学生以上1,500円
令和9年 2月21日◎	おめざとバルーン	どんだんどの森	6:30	200名	小学生以上1,500円
令和9年 3月28日◎	おめざとバルーン	どんだんどの森	6:00	200名	小学生以上1,500円

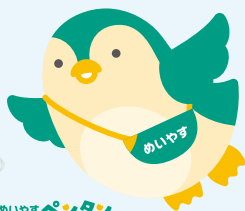

めいやすペンタン

消費者長官表彰を
受賞しました

地方創生担当大臣表彰を
受賞しました

みんなの健康と元気を守るため
日本各地を飛び回るんだっペン！



いざという時はもちろん、“その後”も、
さらには“そのずっと前”から、
サポートします



まちを駆けまわり、
人と人を、人と地域を、つないでいきます

明治安田生命から、**明治安田**へ。

明治安田生命保険相互会社 佐賀支社
佐賀市駅南本町3-15 明治安田生命佐賀ビル5F ☎0952-24-0171



SAGAMADO (サガマド)
Information Hub & Lounge



ホームページはこちら

〈協賛案内〉

佐賀城下栄の国まつりは多くの企業・個人の皆様のご協賛により運営されています。
協賛企業名は、まつり会場掲示板や市内のフリーペーパー等をご覧ください。
また、会場内で参加者にお配りしている飲料は、**アサヒビール株式会社様、
アサヒ飲料株式会社様、佐賀市上下水道局**からのご提供です。





美川眼科医院

〒840-0831 佐賀市松原 4-3-21
TEL (0952)23-2789 FAX(0952)24-8070
<https://www.yt-eyeclinic.or.jp/>

地域のために 笑顔のために

あなたの手の中に佐賀銀行を。

このまちで、あなたと
佐賀銀行



さぎんアプリ



ダウンロード
はこちら



TOM and JERRY

TOM AND JERRY and all related characters and elements © & TM Turner Entertainment Co. (526)



残高確認

振込・振替

おトクな定期預金

引落予定通知



さぎんアプリ新規登録キャンペーン

キャンペーン
詳細はこちら

はじめての口座登録で
現金 **500円** プレゼント



佐賀玉屋は栄の国まつりを応援しています。

全 Tamaya SAGA

佐賀玉屋友の会 入会のご案内

Tamaya
CLUB

入会金
年会費
無料

新規ご入会特典/
南館2階クリア
喫茶券
プレゼント

毎月の積み立てにボーナスを
プラスしたお得なお買物券を発行!

毎月5,000円以上のコースにご入会いただくと12ヶ月で“1ヶ月分のボーナス”

【お申込み・お問合せ】

場所 佐賀玉屋 南館2階友の会サロン 直通 0952-25-6562

Tamaya CLUBで積み立てて、お中元ギフトをかしこくお得に!

お中元ギフト早期受注会

■6月3日(木)⇒30日(木) ■佐賀玉屋 南館7階

※商品のお持ち帰りは6月24日(木)から承ります。

〒840-8580佐賀市中の小路2-5 ☎(0952)24-1151 <https://www.saga-tamaya.co.jp>

〈営業時間〉午前10時～午後6時30分 ■南館地階 ■東別館 ■南館1階 ※一部コーナー除く 午前10時～午後8時