

Convention Guide Book of SAGA CITY

佐賀市コンベンションガイドブック

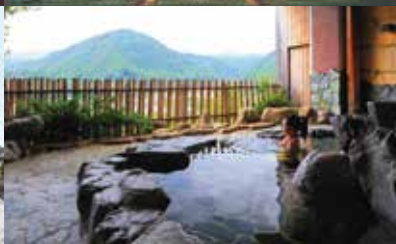
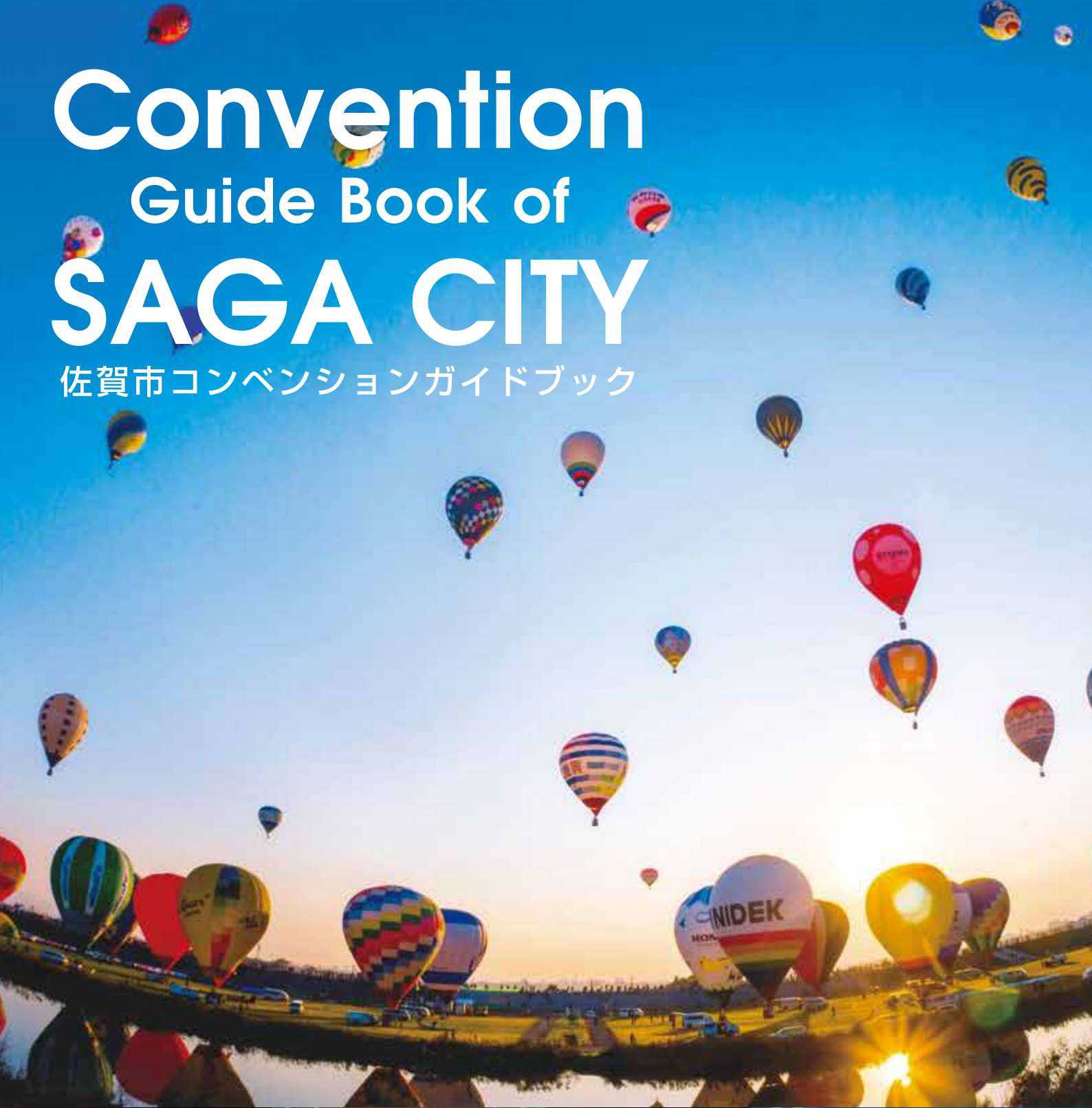

一般社団法人 佐賀市観光協会

コンベンション・各種大会の 開催を支援します!

詳しい情報はコチラから▶



大会等開催支援補助金

佐賀市内で大会・コンベンション等を開催する方へ予算の限度内で補助金を交付し、開催をサポートする制度です。

対象となる大会

佐賀市内で開催され、大会参加者が市内宿泊施設にのべ50泊以上宿泊する大会(学術大会・スポーツ大会・研修会など)

補助金額

補助金額は、下記表の金額および大会等の開催経費の2分の1を限度として支出します

補助金の限度額

| 宿泊数 | 単位(円) | |
|--------------|---------|---------|
| | 学生対象 | 社会人対象 |
| 50泊から99泊まで | 15,000 | 25,000 |
| 100泊から199泊まで | 30,000 | 50,000 |
| 200泊から299泊まで | 60,000 | 100,000 |
| 300泊から399泊まで | 90,000 | 150,000 |
| 400泊から499泊まで | 120,000 | 200,000 |
| 500泊から599泊まで | 150,000 | 250,000 |
| 600泊から799泊まで | 180,000 | 300,000 |
| 800泊から999泊まで | 210,000 | 350,000 |
| 1,000泊以上 | 240,000 | 400,000 |

ご注意 以下のいずれかに該当する場合は補助金の対象外となります。

- ・ 政治的、宗教的活動または営利を目的とするもの
 - ・ 国または県が主催、共催するもの
 - ・ 佐賀市より他の補助金等や会場使用料減免を受けるもの
 - ・ 大会決算において余剰金が計上されるもの
- ※同一申請者が申請を行う場合、その年度内での申請回数は2回までです。
- ※本事業は、当該年度内の予算がなくなり次第終了します。申請の先着順で補助金を交付しますので、申請はお早めをお願いします。

佐賀市コンベンションマップ



佐賀大和IC～JR佐賀駅……車で約15分
佐賀大和IC～古湯……車で約15分
JR佐賀駅～有明佐賀空港……車で約25分

コンベンション

SAGAアリーナ

詳しい情報はコチラから▶



| | | | |
|------|-------------------------------------|------|--|
| 住所 | 〒849-0923 佐賀市日の出2丁目1番10号 | TEL | 0952-32-4070 |
| HP | https://saga-sunrisepark.com/arena/ | アクセス | JR佐賀駅より/徒歩で約15分、バスで約7分、高速佐賀大和ICより/車で約10分 |
| 利用時間 | 9:00～18:00(イベント時は8:00～22:00のうち12時間) | 休日 | なし |
| | | 駐車場 | 関係者用140台 |



施設概要

約29,800㎡ 階数:地上4階建

メインアリーナ

床面積:約3,036㎡(66m×46m)
床面:コンクリート床
天井高:20m以上
観客席数:約8,400席(固定6,300席、可動2,100席)、車イス席100席、ボックス席20席、ファミリー・グループ席60席等
主な設備:センタービジョン、大型壁面ビジョン、リボンビジョン、デジタルサイネージ、Wi-Fi、搬入口2カ所など

サブアリーナ

床面積:約1,800㎡(45m×40m)
床面:フローリング仕様
天井高:15m以上
観客席数:約450席(固定450席)、車イス席16席

利用料金

※詳しくはHPをご確認ください。



佐賀市文化会館

詳しい情報はコチラから▶



| | | | |
|------|----------------------------|------|---------------------------------|
| 住所 | 〒849-0923 佐賀県佐賀市日の出1-21-10 | TEL | 0952-32-3000 |
| HP | https://shinpool.jp/ | アクセス | JR佐賀駅より/車で約5分、高速佐賀大和ICより/車で約10分 |
| 利用時間 | 9:00～22:00 | 休日 | 12月29日～1月3日 |
| | | 駐車場 | 普通車380台 |



施設一覧

| 会場名 | 面積(㎡) | Wi-Fi環境 | 収容人数 | | | | 立食 |
|---------|-------|---------|-------|------|------|----------|-----|
| | | | 固定席 | スクール | シアター | デイナー(備席) | |
| 大ホール | 2,333 | × | 1,806 | — | — | — | — |
| 中ホール | 1,323 | × | 808 | — | — | — | — |
| イベントホール | 492 | × | — | 300 | 400 | 300 | 400 |
| 大会議室 | 205 | × | — | 130 | 130 | 130 | — |

バリアフリー対応

視覚障害者誘導用ブロック、段差なし、もしくはスロープ、車椅子対応エレベーター
身障者用トイレ、多目的トイレ、障害者用駐車場(8台)、車椅子(5台)

喫茶・レストラン

レストラン(1ヶ所)

利用料金

※詳しくはHPをご確認ください。



佐賀県立美術館ホール

詳しい情報はコチラから▶



| | | | |
|------|--------------------------------|------|----------------------------------|
| 住所 | 〒840-0041 佐賀県佐賀市内1-15-23 | TEL | 0952-24-3947 |
| HP | https://saga-museum.jp/museum/ | アクセス | JR佐賀駅より/車で約10分、高速佐賀大和ICより/車で約25分 |
| 利用時間 | 9:00~22:00 | 休日 | 月曜(祝日の場合は翌日)、12月29日~31日、1月1日 |
| | | 駐車場 | 普通車94台 |



施設一覧

| 会場名 | 面積 (㎡) | Wi-Fi環境 | 収容人数 | | | | |
|-----|--------|---------|------|------|------|----------|----|
| | | | 固定席 | スクール | シアター | デイナー(備席) | 立食 |
| ホール | 529 | × | 487 | - | - | - | - |

バリアフリー対応

視覚障害者誘導用ブロック、段差なし、もしくはスロープ、身障者用トイレ、多目的トイレ、障害者用駐車場(3台)、車椅子(5台)、ホールに車椅子席5台分

喫茶・レストラン

喫茶店(1ヶ所)(隣接の佐賀県立博物館内)

利用料金(税込、単位:円)

| 会場名 | 基本料金 | 時間外料金 |
|-----|-------------|-------------|
| ホール | ※条件により異なります | ※条件により異なります |



アバンセ (佐賀県立男女共同参画センター) 佐賀県立生涯学習センター

詳しい情報はコチラから▶



| | | | |
|------|---|------|----------------------------------|
| 住所 | 〒840-0815 佐賀県佐賀市天神3-2-11 | TEL | 0952-26-0011 |
| HP | https://www.avance.or.jp/ | アクセス | JR佐賀駅より/徒歩約10分、高速佐賀大和ICより/車で約15分 |
| 利用時間 | 8:30~22:00(火曜~土曜)、8:30~17:00(日曜、ホール利用は~22:00) | 休日 | 月曜、12月29日~1月3日 |
| | | 駐車場 | 普通車410台、バス2台 |



施設一覧

| 会場名 | 面積 (㎡) | Wi-Fi環境 | 収容人数 | | | | |
|------------|--------|---------|------|------|------|----------|----|
| | | | 固定席 | スクール | シアター | デイナー(備席) | 立食 |
| ホール | 836 | ○ | 301 | - | - | - | - |
| 音楽スタジオ | 140 | ○ | - | 50 | - | - | - |
| 美術工芸室 | 101 | ○ | - | 28 | - | - | - |
| 調理実習室 | 150 | ○ | - | 50 | - | - | - |
| 第1研修室(A・B) | 182 | ○ | - | 117 | - | - | - |
| 第3研修室(A・B) | 175 | ○ | - | 99 | - | - | - |

バリアフリー対応

視覚障害者誘導用ブロック、段差なし、もしくはスロープ、車椅子対応エレベーター、身障者用トイレ、多目的トイレ、障害者用駐車場(13台)、車椅子(7台)、ホールに車椅子席4台分

喫茶・レストラン

喫茶店(1ヶ所)

利用料金(税込、単位:円)

| 会場名 | 入場料 | 区分(基本料金) | | | | | | |
|------|--------|------------|-------------|-------------|------------|-------------|------------|--------|
| | | 9:00~12:00 | 13:00~17:00 | 18:00~22:00 | 9:00~17:00 | 13:00~22:00 | 9:00~22:00 | |
| ホール | 500円以下 | 平日 | 6,100 | 8,130 | 9,750 | 14,230 | 17,880 | 23,980 |
| | | 土日祝日 | 7,610 | 10,160 | 12,200 | 17,770 | 22,360 | 29,970 |
| | | 2F 音楽スタジオ | 2,240 | 2,990 | 2,990 | 5,230 | 5,980 | 8,220 |
| 研修室等 | 3F | 美術工芸室 | 2,080 | 2,800 | 2,800 | 4,880 | 5,600 | 7,680 |
| | | 調理実習室 | 1,540 | 2,070 | 2,070 | 3,610 | 4,140 | 5,680 |
| | 4F | 第1研修室A | 2,270 | 3,020 | 3,020 | 5,290 | 6,040 | 8,310 |
| | | 第1研修室B | 1,510 | 2,020 | 2,020 | 3,530 | 4,040 | 5,550 |
| | | 第3研修室A | 2,170 | 2,910 | 2,910 | 5,080 | 5,820 | 7,990 |
| | | 第3研修室B | 1,100 | 1,460 | 1,460 | 2,560 | 2,920 | 4,020 |
| | | | | | | | | |

※入場料が501円を超える場合は、別料金になります
※空調料金は別途必要



メートプラザ佐賀 (佐賀勤労者総合福祉センター)

詳しい情報はコチラから▶



| | | | |
|------|---|------|---------------------------------|
| 住所 | 〒849-0919 佐賀市兵庫北三丁目8番40号 | TEL | 0952-33-0003 |
| HP | https://www.city.saga.lg.jp/main/892.html | アクセス | JR佐賀駅より/車で約5分、高速佐賀大和ICより/車で約20分 |
| 利用時間 | 9:00~21:00 | 休日 | 12月29日~1月3日、第3月曜(5・8月除く) |
| | | 駐車場 | 普通車360台 |



施設一覧

| 会場名 | 面積 (㎡) | Wi-Fi環境 | 収容人数 | | | | |
|--------|--------|---------|------|------|------|----------|----|
| | | | 固定席 | スクール | シアター | デイナー(備席) | 立食 |
| 教養文化室 | 93 | × | - | 48 | - | - | - |
| 視聴覚室 | 96 | × | - | 48 | - | - | - |
| 研修室 | 79 | × | - | 48 | - | - | - |
| 大会議室 | 98 | × | - | 72 | - | - | - |
| 小会議室 | 43 | × | - | 12 | - | - | - |
| 多目的ホール | 493 | × | 406 | - | - | - | - |
| 多目的室 | 80 | × | - | 48 | - | - | - |

バリアフリー対応

視覚障害者誘導用ブロック、段差なし、もしくはスロープ、車椅子対応エレベーター、身障者用トイレ、障害者用駐車場(4台)、車椅子(2台)

利用料金(税込、単位:円)

| 会場名 | 区分(基本料金) | 区分(基本料金) | | |
|--------|----------|------------|-------------|-------------|
| | | 9:00~12:00 | 13:00~17:00 | 18:00~21:00 |
| 教養文化室 | 1,900 | 2,620 | 2,620 | 2,620 |
| 視聴覚室 | 1,270 | 1,750 | 1,750 | 1,750 |
| 研修室 | 1,900 | 2,620 | 2,620 | 2,620 |
| 大会議室 | 2,620 | 3,850 | 3,850 | 3,850 |
| 小会議室 | 1,200 | 1,900 | 1,900 | 1,900 |
| 多目的ホール | ホール利用 | 7,030 | 9,670 | 9,670 |
| | 体育利用 | 1,270 | 1,750 | 1,750 |
| 多目的室 | 1,900 | 2,620 | 2,620 | 2,620 |

※各時間区分を通じて使用する場合は、それぞれの使用料を加算します。
※上記施設はWebでの空き照会ができます。詳細はHPをご覧ください



国立大学法人 佐賀大学

詳しい情報はコチラから▶



| | | | |
|------|--|------|---|
| 住所 | [本庄キャンパス]〒840-8502 佐賀県佐賀市本庄町1 [鍋島キャンパス]〒849-8501 佐賀県佐賀市鍋島5-1-1 | TEL | [本庄キャンパス]0952-28-8113 [鍋島キャンパス]0952-31-6511 |
| HP | https://www.saga-u.ac.jp/ | アクセス | [本庄キャンパス]JR佐賀駅より/車で約10分、高速佐賀大和ICより/車で約25分 [鍋島キャンパス]JR佐賀駅より/車で約15分、高速佐賀大和ICより/車で約20分 |
| 利用時間 | 原則8:30~17:00 | 駐車場 | 公共交通機関を利用して下さい 最大収容人数 280人 |



施設一覧

| 会場名 | 面積 (㎡) | Wi-Fi環境 | 収容人数 | | | | |
|----------|--------|---------|------|------|------|----------|----|
| | | | 固定席 | スクール | シアター | デイナー(備席) | 立食 |
| 教養教育大講義室 | 333 | - | 280 | - | ○ | - | - |
| 農学部大講義室 | 219 | - | 204 | - | ○ | - | - |

バリアフリー対応

身障者トイレ(教養教育大講義室)

利用料金(税込、単位:円)

| 会場名 | 面積 (㎡) | 半日(4時間) | 終日(8時間) | 延長料金(1時間) |
|----------|--------|---------|---------|-----------|
| 教養教育大講義室 | 333 | 23,000 | 45,000 | 6,000 |
| 農学部大講義室 | 219 | 16,000 | 31,000 | 4,000 |



コンベンション

佐賀市立東与賀文化ホール

詳しい情報はコチラから▶



住所 〒840-2221 佐賀県佐賀市東与賀町大字下古賀1228-3 **TEL** 0952-45-3939
HP <http://shinpool.jp> **アクセス** JR佐賀駅より/車で約20分、高速佐賀大和ICより/車で約40分
利用時間 9:00~22:00 **休日** 12月29日~1月3日 **駐車場** 普通車150台(駐車場の空きについては直接お問い合わせください)



施設一覧

| 会場名 | 面積 (㎡) | Wi-Fi環境 | 収容人数 | | | | |
|---------|--------|---------|------|------|------|----------|----|
| | | | 固定席 | スクール | シアター | ディナー(通常) | 立食 |
| ホール | 398 | × | — | — | 502 | — | — |
| 控室 | 35 | × | — | 20 | — | — | — |
| ミーティング室 | 75 | × | — | 40 | — | — | — |
| ホワイエ | 169 | × | — | — | — | 50 | 80 |

バリアフリー対応

視覚障害者誘導用ブロック、身障者用トイレ、障害者用駐車場(5台)、車椅子(1台)

利用料金 (税込、単位:円)

| 会場名 | 基本料金 | 時間外料金 |
|-----|-----------------------|----------|
| ホール | 6,600/平日(1区分:午前3h) | 2,630/1h |
| | 7,910/平日(1区分:午後4h) | 2,630/1h |
| | 7,910/平日(1区分:夜間4h) | 2,630/1h |
| | 7,910/土日・休日(1区分:午前3h) | 3,150/1h |
| | 9,490/土日・休日(1区分:午後4h) | 3,150/1h |
| | 9,490/土日・休日(1区分:夜間4h) | 3,150/1h |

※入場料が500円を超える場合は、別料金になります
 ※控室、ミーティング室、ホワイエの利用料金はお問い合わせください



一般財団法人 佐賀県教育会館

詳しい情報はコチラから▶



住所 〒849-0916 佐賀県佐賀市高木瀬町東高木227-1 **TEL** 0952-31-7131
HP <http://www.saga-ed-center.jp/> **アクセス** JR佐賀駅より/徒歩約15分 車で約5分、高速佐賀大和ICより/車で約20分
利用時間 9:00~21:00 **休日** 日曜日、8月13日~15日、12月29日~1月3日※原則、日曜は閉館。ただし応相談 **駐車場** 普通車80台(平日)、120台(土曜)



施設一覧

| 会場名 | 面積 (㎡) | Wi-Fi環境 | 収容人数 | | | | |
|-------|--------|---------|------|------|------|----------|----|
| | | | 固定席 | スクール | シアター | ディナー(通常) | 立食 |
| 大会議室 | 272 | ○ | — | 195 | 300 | — | — |
| 第一会議室 | 206 | ○ | — | 135 | 135 | — | — |
| 小会議室 | 75 | ○ | — | 54 | — | — | — |

利用料金 (税込、単位:円)

| 会場名 | 区分(基本料金) | | | | | 時間外料金 | |
|-------|------------|-------------|-------------|------------|-------------|--------|-------|
| | 9:00~12:00 | 13:00~17:00 | 18:00~21:00 | 9:00~17:00 | 13:00~21:00 | | |
| 大会議室 | 14,210 | 16,600 | 19,110 | 28,920 | 34,710 | 51,170 | 4,400 |
| 第一会議室 | 11,690 | 13,840 | 15,090 | 24,020 | 28,920 | 42,490 | 3,650 |
| 小会議室 | 4,030 | 4,790 | — | 7,930 | — | — | 1,390 |



コンベンション+宿泊施設

ロイヤルチェスター佐賀

詳しい情報はコチラから▶



住所 〒840-0815 佐賀県佐賀市天神1-1-28 **TEL** 0952-24-0001
HP <https://rc-saga.jp/> **アクセス** JR佐賀駅より/車で約5分、高速佐賀大和ICより/車で約30分
利用時間 10:00~22:00 **駐車場** 150台 **休日** 毎週火曜日・水曜日



施設一覧

| 会場名 | 面積 (㎡) | Wi-Fi環境 | 収容人数 | | | | |
|------------|--------|---------|------|------|------|----------|----|
| | | | 固定席 | スクール | シアター | ディナー(通常) | 立食 |
| ロイヤルホール(大) | 682 | ○ | 360 | 320 | 650 | 280 | — |
| ロイヤルホール(中) | 447 | ○ | 200 | 160 | 450 | 120 | — |
| ザ・グレイス | 222 | ○ | 120 | 90 | 200 | 80 | — |
| ブルーム | 236 | ○ | 100 | 80 | 150 | 100 | — |
| 和室 | 17 | ○ | — | — | — | 8~12 | — |
| 洋室 | 17 | ○ | — | — | — | 8~12 | — |
| クラブロウス | 135 | ○ | — | — | — | 50 | — |

| 会場名 | 基本料金 | 追加料金 |
|------------|---------------|------------|
| ロイヤルホール(大) | 290,000/2h | 145,000/1h |
| ロイヤルホール(中) | 235,000/2h | 115,000/1h |
| ザ・グレイス | 145,000/2h | 70,000/1h |
| ブルーム | 145,000/2h | 70,000/1h |
| クラブロウス | 145,000/2h | 70,000/1h |
| 洋室 | 29,000/1部屋/2h | 15,000/1h |
| | 58,000/2部屋/2h | 30,000/1h |

ブライダスクエア ザ・ゼニス

詳しい情報はコチラから▶



住所 〒840-0023 佐賀県佐賀市本庄町大字袋384-1 **TEL** 0952-29-0101
HP <https://the-zenith.jp/> **アクセス** JR佐賀駅より/車で約10分、高速佐賀大和ICより/車で約25分
利用時間 10:00~20:00 **駐車場** 約80台 **休日** 毎週火曜日・水曜日



施設一覧

| 会場名 | 面積 (㎡) | Wi-Fi環境 | 収容人数 | | 使用料(2時間) | 追加料(1時間毎) | 展示会(10:00~19:00) |
|--------|--------|---------|------|------|----------|-----------|------------------|
| | | | スクール | シアター | | | |
| ゼニス | 52 | — | 200 | 400 | 262,000 | 131,000 | 785,000 |
| ブルックリン | 34 | — | 120 | 200 | 220,000 | 110,000 | 525,000 |
| SOHO | 21 | — | 80 | 150 | 132,000 | 66,000 | 436,000 |
| 控室 | 7 | — | 10 | 20 | 45,000 | 22,500 | 145,000 |

※料金は税金・サービス料金込
 ※営業時間外での利用は別途追加料金が掛ります

佐嘉神社記念館

詳しい情報はコチラから▶



住所 〒840-0831 佐賀県佐賀市松原2丁目10-43 **TEL** 0952-24-4122
HP <https://sagajinja.jp/kinenkan/> **アクセス** JR佐賀駅より/徒歩約20分 車で約7分、高速佐賀大和ICより/車で約40分
利用時間 9:00~18:00 最大21:00まで **駐車場** 約400台(有料) **休日** 毎週水曜日



施設一覧

| 会場名 | 面積 (㎡) | 半日貸基本料金(券1張、1時~1時) | 1時間毎延長料 | 収容人数 | | | |
|---------|--------|--------------------|---------|--------|------|-----|-----|
| | | | | シアター | スクール | 円卓 | 立食 |
| 4会場開放 | 4会場開放 | 455 | 181,500 | 48,400 | 400 | 240 | 310 |
| | 相生 | 115 | 48,400 | 12,100 | 100 | 60 | 70 |
| | 羽衣 | 115 | 48,400 | 12,100 | 100 | 60 | 70 |
| | 千歳 | 115 | 48,400 | 12,100 | 100 | 60 | 70 |
| | 高砂 | 115 | 48,400 | 12,100 | 100 | 60 | 70 |
| 特別室(控室) | 23 | 12,100 | 3,025 | | | | |
| 牡丹 | (和室) | 122 | 48,400 | 12,100 | | | |
| | 松風庵 | 34 | 12,100 | 3,025 | | | |
| 竹亭 | 76 | 24,200 | 6,050 | 50 | 30 | 30 | 40 |
| 菊 | 58 | 18,150 | 4,840 | 40 | 30 | 24 | 40 |
| 蘭(和室) | 50 | 15,730 | 4,235 | | | | |
| 葵(和室) | 33 | 12,100 | 3,025 | | | | |
| 四季 | 122 | 48,400 | 12,100 | 100 | 60 | 50 | 70 |

ホテルニューオータニ佐賀

詳しい情報はコチラから▶



住所 〒840-0047 佐賀県佐賀市与賀町1-2 TEL 0952-23-1111
 HP <https://www.kys-newotani.co.jp/saga> アクセス JR佐賀駅より/車で約5分、高速佐賀大和ICより/車で約20分
 チェックイン/アウト チェックイン/14:00、チェックアウト/11:00 駐車場 普通車80台、バス2台 送迎 マイクロバス(23人乗り)1台



施設一覧

| 会場名 | 面積 (㎡) | Wi-Fi環境 | 収容人数 | | | | |
|--------------|--------|---------|------|------|------|----------|-----|
| | | | 固定席 | スクール | シアター | デイナー(備席) | 立食 |
| 鶴の間(全室) | 694 | ○ | - | 440 | 760 | 440 | 600 |
| 鶴の間(東) | 430 | ○ | - | 220 | 400 | 240 | 300 |
| 鶴の間(西) | 245 | ○ | - | 120 | 250 | 140 | 200 |
| 鳳凰の間 | 277 | ○ | - | 180 | 300 | 170 | 200 |
| キャッスルテラス(全室) | 135 | ○ | - | 100 | 140 | 60 | 80 |
| キャッスルテラス(東) | 95 | ○ | - | 50 | 70 | 40 | 50 |
| キャッスルテラス(西) | 40 | ○ | - | 24 | 40 | 20 | 30 |
| 有明の間 | 83 | ○ | - | 50 | 70 | 40 | 50 |
| てんさんの間 | 83 | ○ | - | 50 | 70 | 40 | 50 |
| 末広の間 | 43 | ○ | - | 24 | 40 | 20 | 30 |
| 高砂の間 | 43 | ○ | - | 24 | 40 | 20 | 30 |

宿泊施設

| 客室タイプ | 広さ | 客室数 | 客室タイプ | 広さ | 客室数 |
|-------|------------|-----|----------|-------|-----|
| シングル | 18.2㎡ | 25 | デラックスツイン | 48.8㎡ | 1 |
| ダブル | 22.3~25.3㎡ | 13 | ロイヤルスイート | 87.3㎡ | 1 |
| ツイン | 25.3㎡ | 58 | 和室 | 8畳 | 4 |
| 総客室数 | | | 102 | | |

客室のインターネット環境

Wi-Fi(無線LAN)対応

バリアフリー対応

段差なし、もしくはスロープ、車椅子対応エレベーター、身障者用トイレ、障害者用駐車場(3台)、車椅子(2台)(一部非対応)

その他概要/付帯設備

喫茶(1ヶ所)、レストラン(3ヶ所)



ガーデンテラス佐賀ホテル&リゾート

詳しい情報はコチラから▶



住所 〒840-0850 佐賀県佐賀市新栄東3丁目7-8 TEL 0952-37-0888(宿泊直通)
 HP <https://www.gt-saga.jp/> アクセス JR佐賀駅より/車で約10分、高速佐賀大和ICより/車で約20分
 チェックイン/アウト チェックイン/16:00、チェックアウト/12:00 駐車場 無料・150台 送迎 なし



施設一覧

| 会場名 | 面積 (㎡) | Wi-Fi環境 | 収容人数 | | | | |
|-----------|--------|---------|------|------|-------|----------|-------|
| | | | 固定席 | スクール | シアター | デイナー(備席) | 立食 |
| 1Fホワイト | 481 | ○ | - | 315 | 500 | 280 | 500 |
| 3Fウエストコート | 125 | ○ | - | 60 | 120 | 60 | 80 |
| 3Fサウス | 500 | ○ | - | 300 | 600 | 300 | 500 |
| 3Fグランドテラス | 1,237 | ○ | - | 750 | 2,000 | 864 | 1,500 |

宿泊施設

| 客室タイプ | 広さ | 客室数 | 客室タイプ | 広さ | 客室数 |
|--------|-----|-----|-------------|-----|-----|
| スタンダード | 25㎡ | 11室 | スタンダードテラス付 | 27㎡ | 1室 |
| デラックス | 37㎡ | 12室 | デラックスジャグジー付 | 38㎡ | 3室 |
| スイート | 68㎡ | 1室 | | | |
| 総客室数 | | | 28室 | | |

客室のインターネット環境

インターネット全室Wi-Fi無料

バリアフリー対応

専用なし(段差は無)多目的トイレあり、障害者用駐車場(4台)

その他概要/付帯設備

サウナ、屋外プール、フィットネス、クラブラウンジ、レストラン2ヶ所



ホテル グランデはがくれ

詳しい情報はコチラから▶



住所 〒840-0815 佐賀県佐賀市天神2-1-36 TEL 0952-25-2212
 HP <https://www.grande-hagakure.com/> アクセス JR佐賀駅より/徒歩5~6分、高速佐賀大和ICより/車で約15分
 チェックイン/アウト チェックイン/15:00、チェックアウト/10:00 駐車場 普通車170台 送迎 マイクロバス(26人乗り)2台※15名以上無料



施設一覧

| 会場名 | 面積 (㎡) | Wi-Fi環境 | 収容人数 | | | | |
|-------------|--------|---------|------|------|------|----------|-----|
| | | | 固定席 | スクール | シアター | デイナー(備席) | 立食 |
| ハーモニーホール全室 | 331 | ○ | - | 234 | - | 216 | 300 |
| フラワーホール全室 | 450 | ○ | - | 324 | - | 312 | 400 |
| シンフォニーホール全室 | 180 | ○ | - | 120 | - | 100 | 130 |
| 天山の間 | 112 | ○ | - | 66 | - | 50 | 80 |
| 黒髪の間 | 44 | ○ | - | 27 | - | 24 | 30 |
| 脊振の間 | 68 | ○ | - | 36 | - | 30 | 40 |
| 多良の間 | 46 | ○ | - | 27 | - | 20 | 30 |
| 有明の間 | 90 | ○ | - | 45 | - | 40 | 60 |

宿泊施設

| 客室タイプ | 広さ | 客室数 | 客室タイプ | 広さ | 客室数 |
|-------|------------|-----|----------|------------|-----|
| シングル | 15.3~20.5㎡ | 9 | ツイン | 19.2~32.3㎡ | 14 |
| ダブル | 23.0㎡ | 2 | プレシャスツイン | 40.8㎡ | 1 |
| 和洋室 | 40.4㎡ | 1 | 和室 | 10畳 | 5 |
| 総客室数 | | | 32 | | |

客室のインターネット環境

無料Wi-Fi

バリアフリー対応

身障者用トイレ、多目的トイレ、障害者用駐車場(6台)

その他概要/付帯設備

大型備付スクリーン、ポータブル小型スクリーン、ホワイトボード、演台、レストラン(1ヶ所)



ホテル マリターレ創世

詳しい情報はコチラから▶



住所 〒840-0804 佐賀県佐賀市神野東2-5-15 TEL 0952-33-5511
 HP <https://www.hotelseusei.jp/> アクセス JR佐賀駅北口より/徒歩約8分、高速佐賀大和ICより/車で約15分
 チェックイン/アウト チェックイン/14:00、チェックアウト/11:00 駐車場 普通車150台、バス5台(南駐車場) 送迎 バス(28人乗り)4台、(38人乗り)1台



施設一覧

| 会場名 | 面積 (㎡) | Wi-Fi環境 | 収容人数 | | | | |
|-----------|--------|---------|------|---------|------|----------|-----|
| | | | 固定席 | スクール | シアター | デイナー(備席) | 立食 |
| グランデピアツァ全 | 769 | ○ | - | 368/552 | 700 | 450 | 700 |
| 〃 2/3 | 504 | ○ | - | 224/336 | 500 | 300 | 400 |
| 〃 1/2 | 376 | ○ | - | 160/240 | 350 | 200 | 250 |
| 〃 1/3 | 244 | ○ | - | 80/120 | 250 | 120 | 150 |
| グライアホール | 181 | ○ | - | 72/108 | 180 | 100 | 100 |

宿泊施設

| 客室タイプ | 広さ | 客室数 | 客室タイプ | 広さ | 客室数 |
|-----------|-----|-----|--------------|------|-----|
| スタンダードツイン | 32㎡ | 3 | スーパーデラックスツイン | 61㎡ | 3 |
| スーパーアツイン | 43㎡ | 4 | スイートルーム | 110㎡ | 3 |
| デラックスツイン | 51㎡ | 2 | | | |
| 総客室数 | | | 15 | | |

無料Wi-Fiインターネット環境

有線LAN・無料Wi-Fi

バリアフリー対応

身障者用トイレ

その他概要/付帯設備

喫茶(1ヶ所)



コンベンション+宿泊施設

佐賀・川上峡温泉 ホテル 龍登園

詳しい情報はコチラから▶



住所 〒840-0203 佐賀県佐賀市大和町大字梅野120 **TEL** 0952-62-3111

HP <http://www.ryutouen.co.jp/> **アクセス** JR佐賀駅より車で約20分、高速佐賀大和ICより車で約3分 **チェックイン/アウト** チェックイン/15:00、チェックアウト/11:00

駐車場 普通車200台、バス10台 **送迎** バス(45人乗り・33人乗り)各1台、(15人+車椅子1人乗り)1台、送迎相談(15名以上・要予約)



施設一覧

| 会場名 | 面積 (㎡) | Wi-Fi環境 | 収容人数 | | | | |
|---------|-----------|---------|------|---------|---------|----------|---------|
| | | | 固定席 | スクール | シアター | デイナー(備席) | 立食 |
| 翠嵐の間 | 452 | ○ | - | 450 | 550 | 350 | 500 |
| 洗心の間 | 285 | ○ | - | 230 | 280 | 200 | 250 |
| 鳳凰の間 | 256 | ○ | - | 200 | 250 | 170 | 220 |
| 天山・北山の間 | 74 (37×2) | ○ | - | 40 (20) | 60 (30) | 60 (18) | 60 (20) |
| 老松・蓬萊の間 | 50 (25×2) | ○ | - | 24 (12) | 40 (25) | 18 (12) | 20 (15) |

宿泊施設

| 客室タイプ | 広さ | 客室数 | 客室タイプ | 客室数 | |
|-------|------|-----|-----------|--------|-----|
| | | | | 広さ | 客室数 |
| 和室 | 7.5畳 | 5 | シングル | 10~13㎡ | 4 |
| | 8畳 | 10 | ツイン | 19~40㎡ | 5 |
| | 10畳 | 17 | モダンツイン | 33㎡ | 7 |
| | 12畳 | 22 | バリアフリーツイン | 40㎡ | 2 |
| | 16畳 | 4 | | | |
| 20畳 | 2 | | | | |
| 総客室数 | | | | 78 | |

客室のインターネット環境

無線LAN

バリアフリー対応

車椅子(2台)、車椅子で滞在できるツインタイプのバリアフリールームを2室用意、身障者用トイレ

その他概要/付帯設備

温泉大浴場、女性専用岩盤浴、プール(夏季のみ)、売店、ラウンジ、キッズスペース、レストラン(1ヶ所)



古湯温泉 ONCRI(おんくり)

詳しい情報はコチラから▶



住所 〒840-0501 佐賀県佐賀市富士町古湯556 **TEL** 0952-51-8111

HP <https://oncri.com/> **アクセス** JR佐賀駅より車で約30分、高速佐賀大和ICより車で約15分

チェックイン/アウト チェックイン/15:00、チェックアウト/11:00 **駐車場** 普通車120台、バス5台 **送迎** マイクロバス(25人乗り)1台、ワゴン車(7人乗り)1台



施設一覧

| 会場名 | 面積 (㎡) | Wi-Fi環境 | 収容人数 | | | | |
|-----|--------|---------|------|------|------|----------|-----|
| | | | 固定席 | スクール | シアター | デイナー(備席) | 立食 |
| 飛天 | 330 | × | - | 180 | 320 | 200 | 300 |

宿泊施設

| 客室タイプ | 広さ | 客室数 | 客室タイプ | 客室数 | |
|----------------|--------|-----|---------------------|---------|-----|
| | | | | 広さ | 客室数 |
| 12畳和室 | 52.29㎡ | 22 | ONCRI和室"Atelier" | 52.29㎡ | 4 |
| ONCRIソテラス(洋室) | 25.00㎡ | 4 | Nostlgic Japan(ツイン) | 63.00㎡ | 2 |
| 離れ JIBOH(シングル) | 25.49㎡ | 1 | Nostlgic Japan(ダブル) | 63.00㎡ | 2 |
| 離れ JIBOH(ツイン) | 37.32㎡ | 1 | ラグジュアリーツイン(洋室) | 52.29㎡ | 4 |
| 離れ JIBOH(ダブル) | 29.73㎡ | 1 | ONCRIスイート(和洋室) | 126.00㎡ | 1 |
| 和洋特別室 | 63.00㎡ | 2 | | | |
| 総客室数 | | | | 44 | |

客室のインターネット環境

無線LAN

バリアフリー対応

段差なし、もしくはスロープ、車椅子対応エレベーター、車椅子(2台)

その他概要/付帯設備

湯処(15種類)、天然砂むし温泉、ショップ、キッズスペース、喫茶(1ヶ所)・レストラン(3ヶ所)



ホテル・旅館

アパホテル 佐賀駅前中央

詳しい情報はコチラから▶



住所 〒840-0801 佐賀県佐賀市駅前中央2-6-14 **TEL** 0952-36-5111

HP <https://www.apahotel.com/hotel/kyushu-okinawa/saga/saga-ekimae-chuou/> **送迎** なし

アクセス JR佐賀駅サライロ口(北口)より徒歩約3分、高速佐賀大和ICより車で約15分 **チェックイン/アウト** チェックイン/15:00、チェックアウト/10:00

駐車場 普通車29台 15:00~翌12:00(500円/1台先着順) 12:00~15:00(100円/1時間)



サガシティホテル

詳しい情報はコチラから▶



住所 〒840-0801 佐賀県佐賀市駅前中央1-7-31 **TEL** 0952-40-0100

HP <https://www.sagacity-hotel.com/> **送迎** なし

アクセス JR佐賀駅より徒歩約5分、高速佐賀大和ICより車で約15分

チェックイン/アウト チェックイン/15:00、チェックアウト/10:00 **駐車場** 普通車100台



東横イン佐賀駅前

詳しい情報はコチラから▶



住所 〒840-0801 佐賀県佐賀市駅前中央1-10-36 **TEL** 0952-23-1045

HP <https://www.toyoko-inn.com/search/detail/00045/service/> **送迎** なし

アクセス JR佐賀駅より徒歩0分、高速佐賀大和ICより車で約15分

チェックイン/アウト チェックイン/16:00(昼食15:00)、チェックアウト/10:00 **駐車場** 平地11台(1,000円/1泊) 自走式42台(800円/1泊)



サンシティホテル1号館

詳しい情報はコチラから▶



住所 〒840-0804 佐賀県佐賀市神野東2-1-11 **TEL** 0952-31-8888

HP <https://hotel-suncity.net/hotel1/> **送迎** なし

アクセス JR佐賀駅より徒歩1分、高速佐賀大和ICより車で約15分

チェックイン/アウト チェックイン/11:00、チェックアウト/翌11:00 **駐車場** 普通車30台

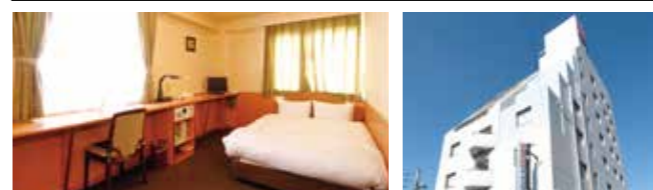

アパホテル 佐賀駅南口

詳しい情報はコチラから▶



住所 〒840-0801 佐賀県佐賀市駅前中央1-164 **TEL** 0952-25-1111

HP <https://www.apahotel.com/hotel/kyushu-okinawa/saga/sagaeki-minamiguchi/> **送迎** なし

アクセス JR佐賀駅より徒歩約3分、高速佐賀大和ICより車で約15分

チェックイン/アウト チェックイン/15:00、チェックアウト/10:00 **駐車場** 普通車26台(800円/1台、先着順)



ホテル ルートイン佐賀駅前

詳しい情報はコチラから▶



住所 〒840-0801 佐賀県佐賀市駅前中央1-9-50 **TEL** 0952-27-7115

HP https://www.route-inn.co.jp/hotel_list/saga/index_hotel_id_244/ **送迎** なし

アクセス JR佐賀駅より徒歩2分、高速佐賀大和ICより車で約15分 **チェックイン/アウト** チェックイン/15:00、チェックアウト/10:00

駐車場 普通車63台(500円/1台、車高・車幅制限あり、先着順)、バス(2,000円/1台、近隣駐車場への案内、先着順)

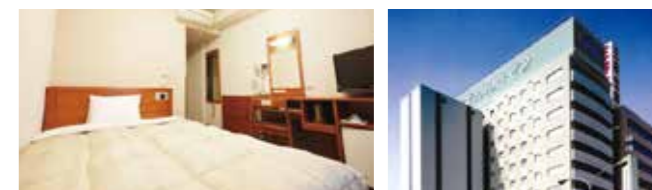

コンフォートホテル佐賀

詳しい情報はコチラから▶



住所 〒840-0811 佐賀県佐賀市駅前中央1-14-38 **TEL** 0952-36-6311

HP <https://www.choice-hotels.jp/hotel/saga/> **送迎** なし

アクセス JR佐賀駅より徒歩1分、高速佐賀大和ICより車で約15分

チェックイン/アウト チェックイン/15:00、チェックアウト/10:00 **駐車場** 普通車20台(専用駐車場あり、1泊出し入れなし、530円)

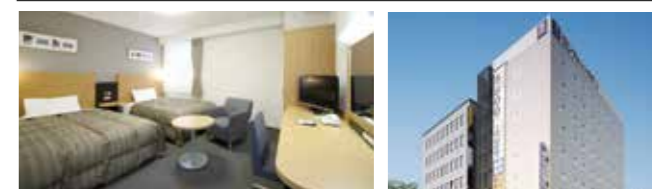

サンシティホテル2号館

詳しい情報はコチラから▶



住所 〒840-0804 佐賀県佐賀市神野東4-1-33 **TEL** 0952-31-9999

HP <https://hotel-suncity.net/hotel2/> **送迎** なし

アクセス JR佐賀駅より徒歩4分、高速佐賀大和ICより車で約15分

チェックイン/アウト チェックイン/11:00、チェックアウト/翌11:00 **駐車場** 普通車30台

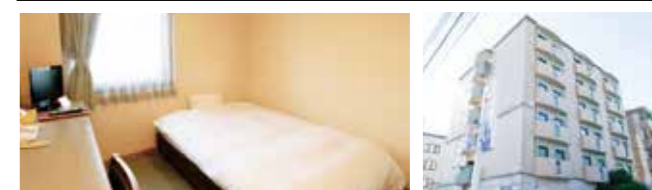

ホテル・旅館

TAPSTAY HOTEL

詳しい情報はコチラから▶



住所 〒840-0801 佐賀県佐賀市駅前中央1丁目2番25号 **TEL** 0952-20-5090

HP <https://tapstayhotel.com/> **送迎** なし

アクセス JR佐賀駅南口より徒歩3分

チェックイン/アウト チェックイン/15:00、チェックアウト/10:00 **駐車場** なし



佐賀県青年会館

詳しい情報はコチラから▶



住所 〒849-0923 佐賀県佐賀市日の出1-21-50 **TEL** 0952-31-2328

HP <http://www.s-seinen.com/> **送迎** なし

アクセス JR佐賀駅より/車で約5分、高速佐賀大和ICより/車で約10分

チェックイン/アウト チェックイン/15:00、チェックアウト/10:00 **駐車場** 普通車60台、バス(駐車は要相談)



旅館 あけぼの

詳しい情報はコチラから▶



住所 〒840-0833 佐賀県佐賀市中の小路3-10 **TEL** 0952-24-8181

HP <https://akebono-saga.jp/> **送迎** なし

アクセス JR佐賀駅より/車で約5分、高速佐賀大和ICより/車で約20分

チェックイン/アウト チェックイン/16:00、チェックアウト/11:00 **駐車場** 普通車30台、バス1台



たつみ旅館

詳しい情報はコチラから▶



住所 〒849-0922 佐賀県佐賀市高木瀬東1-6-3 **TEL** 0952-30-3018

HP <https://tatsumi-ryokan.jp/> **送迎** なし

アクセス JR佐賀駅より/車で約10分、高速佐賀大和ICより/車で約10分

チェックイン/アウト チェックイン/16:00、チェックアウト/10:00 **駐車場** 普通車15台、バス3台



医大前グリーンホテル

詳しい情報はコチラから▶



住所 〒849-0937 佐賀県佐賀市鍋島4-3-6 **TEL** 0952-30-8100

HP <https://www.saga-greenhotel.com/> **送迎** なし

アクセス JR佐賀駅より/車で約10分、高速佐賀大和ICより/車で約10分

チェックイン/アウト チェックイン/15:00、チェックアウト/10:00 **駐車場** 普通車25台、バス1台(要予約)



観光ホテル 朝風

詳しい情報はコチラから▶



住所 〒840-0812 佐賀県佐賀市愛敬町11-25 **TEL** 0952-28-3333

HP <https://saga-asakaze.com/> **送迎** ワンボックス(7人乗り)1台

アクセス JR佐賀駅より/徒歩約5分、高速佐賀大和ICより/車で約15分

チェックイン/アウト チェックイン/15:00、チェックアウト/10:00 **駐車場** 普通車15台、バス要相談



四季彩ホテル 千代田館

詳しい情報はコチラから▶



住所 〒849-0916 佐賀県佐賀市高木瀬町東高木216-1 **TEL** 0952-32-5115

HP <https://chiyodakan.jp/> **送迎** バス(26人乗り)2台(要予約)

アクセス JR佐賀駅より/車で約5分、高速佐賀大和ICより/車で約15分

チェックイン/アウト チェックイン/16:00、チェックアウト/10:00 **駐車場** 普通車80台



佐賀大和温泉 ホテル アマンディ

詳しい情報はコチラから▶



住所 〒840-0202 佐賀県佐賀市大和町大字久池井3667 **TEL** 0952-62-1126

HP <https://www.amandi.jp/saga/index.html> **アクセス** JR佐賀駅より/車で約15分、高速佐賀大和ICより/車で約15分

チェックイン/アウト チェックイン/15:00、チェックアウト/10:00 **駐車場** 普通車340台、バス5台

送迎 マイクロバス(27人乗り)1台



古湯温泉(富士町)

フォレスタふじ(佐賀市立富士生涯学習センター)

詳しい情報はコチラから▶



住所 〒840-0501 佐賀県佐賀市富士町大字古湯2624 **TEL** 0952-58-2882 (佐賀市教育委員会富士出張所教育課)

HP <https://www.tsunasaga.jp/fuji/kominkan.html> **アクセス** JR佐賀駅より/車で約30分、高速佐賀大和ICより/車で約15分

利用時間 8:30~22:00 **休日** 第3日曜、12月29日~1月3日 **駐車場** 普通車29台(富士支所にも駐車場あり)



施設一覧

| 会場名 | 面積(m ²) | Wi-Fi環境 | 収容人数 | | | | |
|------------|---------------------|---------|------|------|------|-----------|----|
| | | | 固定席 | スクール | シアター | デザイナー(備席) | 立食 |
| 多目的ホール(舞台) | 119.34 | × | - | - | - | - | - |
| 多目的ホール(客席) | 258.66 | × | - | 120 | 350 | - | - |
| 会議室 | 57.84 | × | - | 30 | 40 | - | - |
| 研修室 | 55.20 | × | - | 30 | 40 | - | - |
| 和室 | 41.14 | × | - | 20 | 30 | - | - |
| 談話室(1) | 28.35 | × | - | 20 | 30 | - | - |
| 談話室(2) | 22.05 | × | - | 10 | 20 | - | - |
| 調理実習室 | 72.00 | × | - | 30 | - | - | - |
| 楽屋(洋) | 23.04 | × | - | 5 | 10 | - | - |
| 楽屋(和) | 23.04 | × | - | 5 | 10 | - | - |

バリアフリー対応

視覚障害者誘導用ブロック、段差なし、もしくはスロープ、車椅子対応エレベーター、多目的トイレ、障害者用駐車場(2台)、車椅子(1台)

利用料金(税込、単位:円)

| 会場名 | 基本料金 | 会場名 | 基本料金 |
|------------|----------|--------|--------|
| 多目的ホール(舞台) | 500/1h | 談話室(1) | 300/1h |
| 多目的ホール(客席) | 1,500/1h | 談話室(2) | 300/1h |
| 会議室 | 800/1h | 調理実習室 | 800/1h |
| 研修室 | 800/1h | 楽屋(洋) | 300/1h |
| 和室 | 300/1h | 楽屋(和) | 300/1h |

古湯源泉 英龍温泉

詳しい情報はコチラから▶



住所 〒840-0501 佐賀県佐賀市富士町古湯835

TEL 0952-58-2135

HP <https://www.fuji-spa.com/oyado/funyu/eiryuu>

アクセス JR佐賀駅より/車で約30分、高速佐賀大和ICより/車で約15分

チェックイン/アウト チェックイン/15:00、チェックアウト/9:30

駐車場 普通車30台、バス(近隣に市営駐車場あり)

送迎 なし

旅館 杉乃家

詳しい情報はコチラから▶



住所 〒840-0521 佐賀県佐賀市富士町小瀬川12635

TEL 0952-58-2216

HP <https://www.furuyu-suginoya.com/>

アクセス JR佐賀駅より/車で約30分、高速佐賀大和ICより/車で約15分

チェックイン/アウト チェックイン/15:30、チェックアウト/10:00

駐車場 普通車20台

送迎 なし

古湯温泉 つかさ

詳しい情報はコチラから▶



住所 〒840-0501 佐賀県佐賀市富士町古湯865

TEL 0952-58-2211

HP <https://tsukasa-ryokan.com/>

アクセス JR佐賀駅より/車で約30分、高速佐賀大和ICより/車で約15分

チェックイン/アウト チェックイン/15:00、チェックアウト/10:00

駐車場 普通車20台、バス3台

送迎 ワゴン車(8人乗り)1台、マイクロバス(24人乗り、28人乗り)各1台

鶴の恩返しよみがえりの宿 鶴霊泉

詳しい情報はコチラから▶



住所 〒840-0501 佐賀県佐賀市富士町古湯875

TEL 0952-58-2021

HP <https://kakureisen.com/>

アクセス JR佐賀駅より/車で約30分、高速佐賀大和ICより/車で約15分

チェックイン/アウト チェックイン/15:00、チェックアウト/10:00

駐車場 普通車15台

送迎 なし

河畔の宿 千曲荘

詳しい情報はコチラから▶



住所 〒840-0501 佐賀県佐賀市富士町古湯878

TEL 0952-58-2047

HP <https://chikumasou.sagafan.jp/>

アクセス JR佐賀駅より/車で約30分、高速佐賀大和ICより/車で約15分

チェックイン/アウト チェックイン/15:00、チェックアウト/10:00

駐車場 普通車10台

送迎 マイクロバス(25人乗り)1台

源泉かけ流しの湯 旅人宿 東京家

詳しい情報はコチラから▶



住所 〒840-0501 佐賀県佐賀市富士町大字古湯836

TEL 0952-58-2005

HP <https://tokyoyaryokan.com/>

アクセス JR佐賀駅より/車で約30分、高速佐賀大和ICより/車で約15分

チェックイン/アウト チェックイン/15:30、チェックアウト/10:00

駐車場 普通車7台

送迎 なし

古湯温泉(富士町)

富士ビラ 山華の正



詳しい情報はコチラから▶

住所 〒840-0521 佐賀県佐賀市富士町小淵川2208-1
TEL 0952-58-2120
HP <https://anem.co.jp/fuji/>
アクセス JR佐賀駅より車で約30分、高速佐賀大和ICより車で約20分
チェックイン/アウト チェックイン/15:00、チェックアウト/10:00
駐車場 普通車40台
送迎 なし



古湯温泉 扇屋



詳しい情報はコチラから▶

住所 〒840-0501 佐賀県佐賀市富士町古湯873
TEL 0952-58-2121
HP <https://www.furuyu-oogiya.com/>
アクセス JR佐賀駅より車で約30分、高速佐賀大和ICより車で約15分
チェックイン/アウト チェックイン/15:00、チェックアウト/10:00
駐車場 普通車15台
送迎 なし



古湯温泉 旅館 山水



詳しい情報はコチラから▶

住所 〒840-0501 佐賀県佐賀市富士町古湯877-1
TEL 0952-58-2131
HP <http://furuyu-sansui.com/>
アクセス JR佐賀駅より車で約30分、高速佐賀大和ICより車で約15分
チェックイン/アウト チェックイン/15:00、チェックアウト/10:00
駐車場 普通車8台
送迎 なし



旅館 清川



詳しい情報はコチラから▶

住所 〒840-0521 佐賀県佐賀市富士町小淵川22093
TEL 0952-58-2231
HP <https://www.kiyokawa.furuyu.jp/>
アクセス JR佐賀駅より車で約30分、高速佐賀大和ICより車で約15分
チェックイン/アウト チェックイン/15:00、チェックアウト/10:30
駐車場 普通車10台
送迎 なし



風がささやく離れの宿 山あかり



詳しい情報はコチラから▶

住所 〒840-0501 佐賀県佐賀市富士町古湯792-1
TEL 0952-58-2106
HP <https://yamaakari.com/>
アクセス JR佐賀駅より車で約30分、高速佐賀大和ICより車で約15分
チェックイン/アウト チェックイン/15:00、チェックアウト/10:00
駐車場 普通車12台
送迎 なし



古湯温泉 大和屋



詳しい情報はコチラから▶

住所 〒840-0501 佐賀県佐賀市富士町古湯860
TEL 0952-58-2101
HP <https://www.furuyu-yamatoya.jp/>
アクセス JR佐賀駅より車で約30分、高速佐賀大和ICより車で約15分
チェックイン/アウト チェックイン/15:00、チェックアウト/10:00
駐車場 普通車12台
送迎 マイクロバス(28人乗り)1台



民宿 幸屋



詳しい情報はコチラから▶

住所 〒840-0501 佐賀県佐賀市富士町古湯845
TEL 0952-58-2621
HP <https://www.fuji-spa.com/oyado/furuyu/yukiya/>
アクセス JR佐賀駅より車で約30分、高速佐賀大和ICより車で約15分
チェックイン/アウト チェックイン/15:00、チェックアウト/10:00
駐車場 普通車6台、バス1台(マイクロバス)
送迎 なし



SAGA FURUYU CAMP



詳しい情報はコチラから▶

住所 〒840-0501 佐賀県佐賀市富士町古湯898
TEL 0952-51-8835
HP <https://sf-camp.com/>
アクセス JR佐賀駅より車で約30分、高速佐賀大和ICより車で約15分
チェックイン/アウト チェックイン/15:00、チェックアウト/10:00
駐車場 50台
送迎 なし



施設一覧

| 会場名 | 施設 | 面積 |
|---------------|-----------------|-------------|
| 山村広場 グラウンド | サッカーA | 105m×68m 1面 |
| | サッカーB | 90m×68m 2面 |
| | 少年サッカー | 68m×50m 3面 |
| | ラグビー | 94m×68m 1面 |
| 体育館 | バスケットボール | 1面 |
| | バレーボール | 1面 |
| | バトミントン | 3面 |
| ミーティングルーム | 会議 | 100名収容可 |
| | ゼミ研修 ミーティング等 | |
| レクリエーション広場 | 芝生の広場 | 120名同時食事可能 |
| | 食堂 | |

利用料金(税込、単位:円)

| 施設利用料 | 1時間 | 施設のみ 利用の場合 |
|-----------|-------|---------------|
| 山村広場グラウンド | 6,000 | 6,000 |
| 体育館 | 1,500 | 2,400 |
| ミーティングルーム | 1,000 | 1,600 |

熊の川温泉 お宿 夢千鳥



詳しい情報はコチラから▶

住所 〒840-0512 佐賀県佐賀市富士町上瀬川288
TEL 0952-51-0155
HP <https://yumechidori.net/>
アクセス JR佐賀駅より車で約25分、高速佐賀大和ICより車で約10分
チェックイン/アウト チェックイン/16:00、チェックアウト/10:00
駐車場 普通車20台
送迎 ワゴン車(7人乗り)1台



熊の川温泉 ちどりの湯



詳しい情報は
コチラから▶



湯泉郷 温泉館 湯招花



詳しい情報は
コチラから▶



熊の川温泉 民宿みみ



詳しい情報は
コチラから▶



ユニークベニュー

佐賀城本丸歴史館



詳しい情報はコチラから▶

住所 〒840-0041 佐賀県佐賀市城内2-18-1
TEL 0952-41-7550
HP <https://saga-museum.jp/sagajou/>
アクセス JR佐賀駅よりバス約15分もしくは徒歩約30分、高速佐賀大和ICより車で約25分
利用時間 9:30~18:00
駐車場 普通車119台(大型バス可)
休日 12/29~1/1・臨時休館あり



旧古賀家/旧福田家 (佐賀市歴史民俗館)

詳しい情報はコチラから▶

住所 〒840-0823 佐賀県佐賀市柳町2-9 TEL 0952-22-6849
HP <https://www.sagarekimin.jp> 利用時間 9:00~17:00
アクセス JR佐賀駅より車で約10分、高速佐賀大和ICより車で約25分
休日 月曜(祝日の場合は翌日)、12月29日-1月3日 駐車場 普通車30台



佐賀バルーンミュージアム

詳しい情報はコチラから▶

住所 〒840-0831 佐賀市松原2丁目2-27 TEL 0952-40-7114
HP <https://www.sagabai.com/balloon-museum/> 利用時間 10:00~17:00
アクセス JR佐賀駅より徒歩約17分、高速佐賀大和ICより車で約20分
休日 月曜日(祝日の場合は翌日)・年末年始(12月31日~1月1日) 駐車場 普通車60台・バス3台



東よか干潟ビジターセンター ひがさす

詳しい情報はコチラから▶

住所 〒840-2222 佐賀県佐賀市東与賀町大字田中2757番地4 TEL 0952-37-0515
HP <https://www.higasasu.city.saga.lg.jp/> 利用時間 9:00~17:00
アクセス JR佐賀駅より車で約30分、高速佐賀大和ICより車で約50分
休日 月曜(祝日の場合は翌平日)・年末年始 駐車場 普通車217台(大型/バス可)(干潟よか公園駐車場)



神野のお茶屋 隔林亭

詳しい情報はコチラから▶

住所 〒840-0806 佐賀県佐賀市神岡4-1-3 TEL 0952-40-7162
HP <https://www.city.saga.lg.jp/main/902.html> 利用時間 (便所) 朝の営業 9:00~22:00/ 朝の営業 9:00~17:00
アクセス JR佐賀駅より車で約10分、高速佐賀大和ICより車で約15分
休日 月曜(祝日の場合は翌日)・年末年始 駐車場 普通車約120台、バス3台(神野公園内駐車場)



山口亮一旧宅

詳しい情報はコチラから▶

住所 〒840-0047 佐賀県佐賀市与賀町1368-1 TEL 0952-60-2978
HP <https://www.city.saga.lg.jp/main/885.html> 利用時間 10:00~16:00
アクセス JR佐賀駅より車で約10分、高速佐賀大和ICより車で約25分
休日 月曜、年末年始、(館内整理のための休館あり) 駐車場 普通車6台



佐野常民と三重津海軍所跡の歴史館

詳しい情報はコチラから▶

住所 〒840-2202 佐賀県佐賀市川副町大字早津江津446-1 TEL 0952-34-9455
HP <https://sano-mietsu-historymuseum.city.saga.lg.jp/> 利用時間 9:00~17:00
アクセス JR佐賀駅より車で約25分、高速佐賀大和ICより車で約40分
休日 月曜(祝日の場合は翌平日)・年末年始(その他臨時休館日あり) 駐車場 普通車85台、大型バス5台



Convention Guide Book of SAGA CITY

佐賀市コンベンションガイドブック

ACCESS

佐賀市は福岡市から

電車で40分、

車で約1時間

九州各県からもアクセス良好!

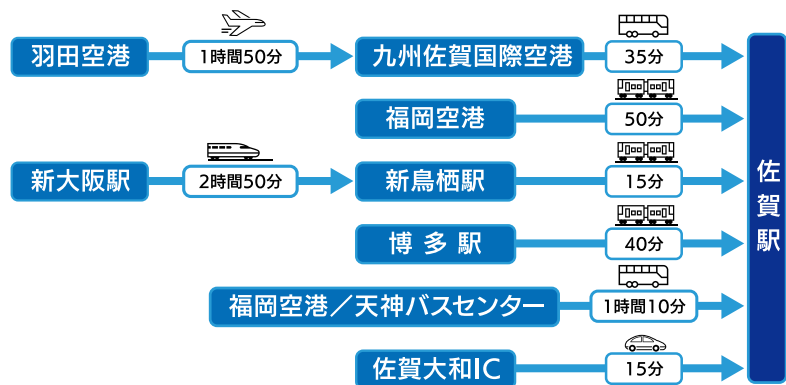

佐賀市内の宿泊エリアと収容人数

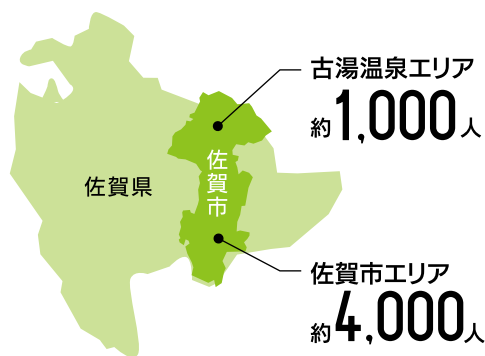

会場・宿泊施設・簡単検索!



宿泊施設、コンベンション施設、スポーツ施設等、目的と規模に合わせた施設を、佐賀市観光協会ホームページより簡単に検索できます。最新の情報はこちらからご確認下さい。



ツール類の提供・貸し出し

大会・コンベンション等の開催に必要なツール類を、無償または有償で提供・貸し出します。

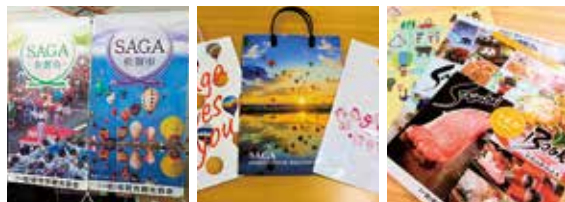

※佐賀おもてなしパナーの貸し出し(無償)やコンベンションバッグの販売(一部無償)、観光パンフレットのご提供(無償)など

SAGA MADO



観光コンシェルジュによる県内全域の観光案内やニーズに応じた旅の提案します。佐賀県産の工芸品や食品等を販売・展示しています。



物産販売ブースの手配



会場の雰囲気盛り上げるための手配(事業者の募集・取り纏め・販売など)を承ります。佐賀の名産品を取り扱う事業者や軽食・飲み物をご提供できる飲食店など、様々な事業者をご提案いたしますので、お気軽にご相談ください。

※大会・コンベンション会場との調整は主催者さまをお願いします。※大会規模や会場の使用条件等により、物産販売ブースの手配ができない場合がございます。

